

**Centrum Onkologii Ziemi Lubelskiej**

**WOJEWÓDZKI REJESTR  
NOWOTWORÓW**

---

**Zachorowania i zgony z powodu nowotworów  
złośliwych w Regionie Lubelskim  
w 2004 roku**

**pod redakcją Beaty Kościańskiej**



**CENTRUM ONKOLOGII  
ZIEMI LUBELSKIEJ**

---

**LUBLIN 2006**

ISSN : 1896-818X  
ISSN number: 1896-818X

## **Zachorowania i zgony na nowotwory złośliwe w regionie lubelskim w roku 2004**

### ***Cancer incidence and mortality in 2004 in Lublin Region***

Wydawca:  
Centrum Onkologii Ziemi Lubelskiej  
Wojewódzki Rejestr Nowotworów  
Adres: ul.Dr K.Jaczewskiego 7, 20-090 Lublin

*Published by:*  
*Center of Oncology of Lublin Region*  
*Regional Cancer Register*  
*Adress: str.Dr K.Jaczewskiego 7 , 20-090 Lublin, Poland*

Skład zespołu redakcyjnego:  
Beata Kościańska, Grażyna Radomska, Justyna Odrzywolska,  
Małgorzata Bieniaszkiewicz, Zbigniew Michalski, Tomasz Kwiatosz

*Editors:*  
*Beata Kościańska, Grażyna Radomska, Justyna Odrzywolska,*  
*Małgorzata Bieniaszkiewicz, Zbigniew Michalski, Tomasz Kwiatosz*

Nakład: 50 egzemplarzy  
*Issue: 50 copies*

Rok wydania 2006  
*Year of publication 2006*

## SŁOWO WSTĘPNE

Lubelski Rejestr Nowotworów, zorganizowany przy Centrum Onkologii Ziemi Lubelskiej, istnieje od 1974r. i gromadzi dane o przypadkach zachorowań i zgonów z powodu nowotworów złośliwych z terenu województwa lubelskiego, objętego opieką specjalistyczną tutejszego Centrum.

Dane te publikowane w corocznym biuletynie oraz dostępne na stronie internetowej Rejestru stanowią cenną informację na temat stanu zdrowotności ludności naszego województwa. Mogą być podstawą do ogólnych i szczegółowych analiz epidemiologicznych oraz być wykorzystane do kształtowania polityki zdrowotnej, oświaty, działań profilaktycznych i propagowania zachowań pro zdrowotnych w regionie.

Adresujemy, więc ten biuletyn do Samorządu Województwa, Organów Administracji Państwowej, lekarzy, organizacji pozarządowych, mediów – do wszystkich, którzy swoim działaniem mogą przyczynić się do poprawy stanu zdrowia populacji województwa lubelskiego.

## SPIS TREŚCI

Streszczenie .....	5
1. Wstęp .....	7
2. Materiał i metoda .....	7
2.1. Materiał i dokumenty źródłowe .....	7
2.2. Podstawa prawna .....	7
2.3. Klasyfikacja .....	8
2.4. Charakterystyka Regionu .....	8
2.5. Metody analizy danych .....	9
3. Jakość i kompletność danych .....	10
4. Zachorowania na nowotwory złośliwe w województwie lubelskim .....	11
5. Trendy czasowe zachorowań .....	13
6. Zgony na nowotwory złośliwe w województwie lubelskim .....	15
7. Wykaz tabel .....	18
Wersja angielska / English version .....	21
Mapa 1. ....	99
Załącznik nr 1 .....	100

## STRESZCZENIE

Nowotwory złośliwe stanowią drugą przyczynę zgonów w Polsce po chorobach układu krążenia, a ich udział w odsetkach zgonów systematycznie wzrasta.

**Rysunek 1: Zgony według przyczyn w wybranych latach 1990, 1995 i 2003.<sup>1</sup>**

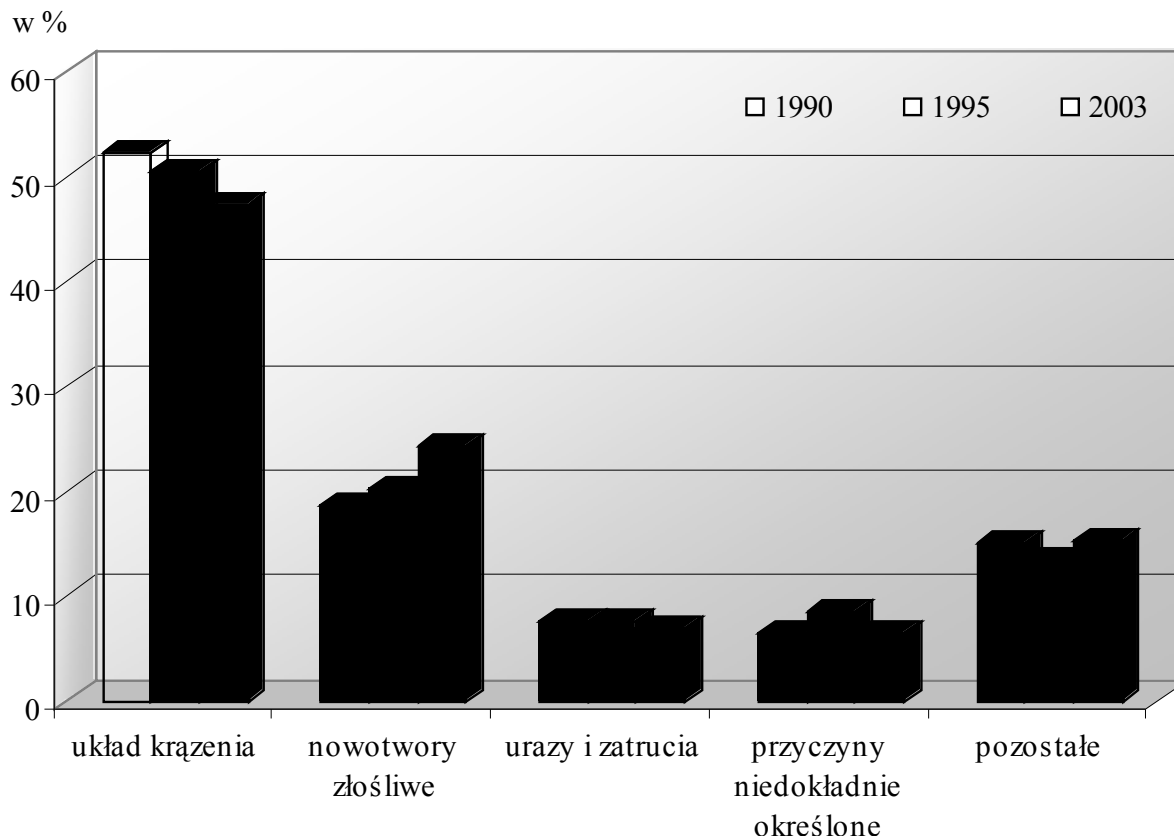

Nowotwory złośliwe są główną przyczyną przedwczesnej umieralności przed 65-tym rokiem życia, co negatywnie wyróżnia nas wśród innych krajów europejskich<sup>2</sup>.

W województwie lubelskim rocznie rejestruje się około ponad 7 tys. nowych zachorowań na nowotwory złośliwe. W porównaniu z ubiegłą dekadą liczba ta wzrosła o blisko 2 tys. przypadków. Stanowi to niemal 20-procentowy wzrost liczby zarejestrowanych zachorowań.

Obliczone współczynniki zachorowalności dla naszego województwa wynoszą ok. 300 nowych zachorowań rocznie w przeliczeniu na 100 tys. mieszkańców, podczas gdy w latach 90-tych wynosiły około 260 przypadków na 100 tys. mieszkańców.

**Wśród mężczyzn** w województwie lubelskim dominują nowotwory płuc, przewodu pokarmowego i układu moczowego.

Nowotwory płuc są najczęstszym nowotworem złośliwym u mężczyzn, stanowiąc

<sup>1</sup> "Podstawowe informacje o rozwoju demograficznym Polski do 2004 roku" dostępne na stronie internetowej Głównego Urzędu Statystycznego).

<sup>2</sup> "Nowotwory złośliwe w Polsce w 2003 roku" U.Wojciechowska, J.Didkowska, W.Tarkowski, W.Zatoński – Centrum Onkologii – Instytut im. Marii Skłodowskiej-Curie, Warszawa 2005.

około 1/3 zachorowań i zgonów na nowotwory złośliwe. Pozytywnym zjawiskiem jest to, że w porównaniu z ubiegłą dekadą zahamowaniu uległ dynamiczny wzrost zachorowań na ten nowotwór.

Drugie miejsce, co do częstotliwości oraz największy dynamizm wzrostu wykazują nowotwory jelita grubego. Kolejne miejsca, co do częstotliwości zachorowań i zgonów zajmują nowotwory gruczołu krokowego i pęcherza moczowego, od lat zajmujące wysoką pozycję na liście najczęstszych nowotworów złośliwych. Jedynym wśród nich wykazującym tendencję spadkową zachorowań i zgonów jest rak żołądka.

W większości wymienionych nowotworów jednym z najważniejszych czynników etiologicznych jest palenie tytoniu.

**Wśród kobiet** w województwie lubelskim dominują nowotwory gruczołu piersiowego, przewodu pokarmowego, narządu rodowego i płuc.

Nowotwory piersi stanowiące około 20% zachorowań na nowotwory złośliwe u kobiet są także pierwszą przyczyną zgonów. Jednakże dynamiczny wzrost zachorowań obserwowany w poprzednich dekadach uległ znacznemu spowolnieniu w obecnym dziesięcioleciu.

Podobnie jak wśród mężczyzn, największym dynamizmem wzrostu zachorowań charakteryzują się nowotwory jelita grubego, zajmujące drugie miejsce co do najczęstszych przyczyn zgonów.

Negatywnym zjawiskiem, podobnie jak w innych częściach Polski, jest stały wzrost zachorowalności i umieralności na nowotwory płuc wśród kobiet. Wiąże się to z faktem, że w wiek zwiększonego ryzyka choroby nowotworowej wchodzi pokolenie kobiet urodzonych w latach 1940 - 1960, wśród których obserwuje się największą ekspozycję na podstawowy czynnik ryzyka, jakim jest palenie papierosów<sup>3</sup>.

Stanowiące w poprzednich dekadach znaczny problem onkologiczny nowotwory szyjki macicy nadal zachowują wysoką pozycję wśród 10 najczęstszych nowotworów złośliwych wśród kobiet.

---

<sup>3</sup> Nowotwory złośliwe w Polsce w 2003 roku” U.Wojciechowska, J.Didkowska, W.Tarkowski, W.Zatoński – Centrum Onkologii – Instytut im. Marii Skłodowskiej-Curie, Warszawa 2005.

## **1. WSTĘP.**

Poniższe opracowanie zawiera dane epidemiologiczne dotyczące zachorowalności na nowotwory złośliwe w roku 2004 w województwie lubelskim. Przedstawione one zostały w podziale administracyjnym wg powiatów i w układzie topograficznym wg umiejscowienia nowotworu.

Dla najczęstszych lokalizacji nowotworów przedstawiono ponadto trendy czasowe zachorowań.

Dodatkowo zamieszczono dane demograficzne z obszaru województwa lubelskiego wg płci i miejsca zamieszkania.

## **2. MATERIAŁ I METODA**

Wojewódzki Rejestr Nowotworów w Lublinie funkcjonuje w strukturach Działu Statystyki, Sprawozdawczości i Dokumentacji Medycznej Centrum Onkologii Ziemi Lubelskiej, które jest samodzielną publiczną jednostką specjalistyczną służby zdrowia obejmującą opieką onkologiczną teren województwa lubelskiego.

Rejestr nasz gromadzi dane o zachorowaniach i zgonach na nowotwory złośliwe od 1974 roku. Przed zmianą podziału administracyjnego kraju w 1997 roku obejmował swym działaniem 4 województwa: białkopodlaskie, chełmskie, lubelskie i zamojskie oraz województwo przemyskie.

Obecne obszarem gromadzenia danych jest województwo lubelskie. Odpowiada ono obszarowi dawnych 4 województw: białkopodlaskiego, chełmskiego, lubelskiego i zamojskiego, powiększonemu o część powiatu kraśnickiego i z wyłączeniem powiatu łosickiego (obecnie w granicach administracyjnych województwa mazowieckiego).

### **2.1. Materiał i dokumenty źródłowe**

Dokumentem źródłowym gromadzonych danych są Karty Zgłoszenia Nowotworu Złośliwego, które powinny być wypełniane przez lekarzy wszystkich jednostek służby zdrowia w przypadkach rozpoznania nowego przypadku, bądź zgonu z powodu nowotworu złośliwego, a także jako karty kontrolne w przypadkach kontaktu ze służbą zdrowia pacjentów z wywiadem nowotworowym. Karty nadsyłane są w odstępach miesięcznych, do 15-go dnia każdego miesiąca za miesiąc poprzedni.

Obowiązkowi zgłaszania podlegają wszystkie nowotwory złośliwe, opisane zakresem kodów Międzynarodowej Statystycznej Klasyfikacji Chorób i Problemów Zdrowotnych od C00 do D09.

### **2.2. Podstawa prawna**

Podstawę prawną do gromadzenia wspomnianych danych stanowi *Ustawa o statystyce publicznej* z dnia 29.06.1995 r. (Dz.U. nr 88, poz. 439, z późn. zm.) oraz wzór *Karty Zgłoszenia Nowotworu Złośliwego MZN/1-a* opisany w *Programie badań statystycznych statystyki publicznej*, stanowiącym Załącznik do corocznego Rozporządzenia Rady Ministrów (aktualnie z dn. 19.07.2005 r. W sprawie programu badań statystycznych statystyki publicznej na rok 2006)

W swej działalności, co do zasad gromadzenia, przechowywania i udostępniania danych, Rejestr opiera się ponadto na przepisach zawartych w *Ustawie o ochronie danych osobowych* - z dnia 29.08.1997 r. (Dz. U. z dn. 29.10.1997 r., z późn. zm.).

### 2.3. Klasyfikacja

Otrzymywane dane kodowane są zgodnie z X Rewizją Międzynarodowej Statystycznej Klasyfikacji Chorób i Problemów zdrowotnych (WHO 1992), obowiązującą w Polsce od 1997 roku.

Podstawą do kodowania morfologii nowotworów jest II rozdział tej klasyfikacji.

**Załącznik nr 1** zawiera skrót klasyfikacji topograficznej X Rewizji MSKChiPZ.

### 2.4. Charakterystyka Regionu.

Województwo Lubelskie, położone w południowo-wschodniej części Polski, obejmuje w obecnym układzie administracyjnym teren byłych 4 województw: białkopodlaskiego, chełmskiego, lubelskiego i zamojskiego. Geograficznie zajmuje niemal w całości obszar Wyżyny Lubelskiej.

Jest to region wybitnie rolniczy z ośrodkami przemysłu maszynowego, chemicznego, lekkiego i spożywczego w większych miastach.

Ludność regionu liczyła w 2004 roku **2 184 881** mieszkańców (stan na 30.VI.2004r.), w tym:

- **1 123 637** kobiet
- **1 061 244** mężczyzn.

Przeważała ludność wiejska. Liczba mieszkańców miast wynosiła w dniu 31.XII.2004r. **1 019 992**, a liczba ludności wiejskiej wynosiła **1 165 164**. Obserwuje się powolny spadek liczby ludności na wsi na korzyść liczby ludności miejskiej<sup>4</sup>.

**Tabela 1** przedstawia strukturę ludności województwa w podziale wg powiatów, gmin, płci i miejsca zamieszkania.

Województwo lubelskie należy do regionów o powolnym spadku liczby ludności. Zmiany w liczbie ludności województwa lubelskiego w porównaniu do poszczególnych regionów kraju w latach 2001-2004 przedstawia poniższa tabela. Dane dla wszystkich lat stanowią bilans "wyprowadzony" na podstawie wyników spisu ludności z 2002 roku<sup>5</sup>.

**Tabela I: Ludność według województw**

Województwa	Ludność w tysiącach stan w dniu 31. 12				Średnioroczne tempo przyrostu (ubytku) ludności w %			
	2001	2002	2003	2004	2001	2002	2003	2004
<b>Polska</b>	<b>38242,2</b>	<b>38218,5</b>	<b>38190,6</b>	<b>38173,8</b>	<b>-0,03</b>	<b>-0,06</b>	<b>-0,07</b>	<b>-0,04</b>
Dolnośląskie	2909,6	2904,7	2898,3	2893,1	-0,09	-0,17	-0,22	-0,18
Kujawsko-pomorskie	2069,7	2069,2	2068,1	2068,3	+0,09	-0,03	-0,05	0,01
<b>Lubelskie</b>	<b>2201,7</b>	<b>2197,0</b>	<b>2191,2</b>	<b>2185,2</b>	<b>-0,20</b>	<b>-0,21</b>	<b>-0,26</b>	<b>-0,27</b>
Lubuskie	1009,0	1008,2	1008,8	1009,2	+0,05	-0,08	+0,06	+0,04
Łódzkie	2617,3	2607,4	2597,1	2587,7	-0,40	-0,38	+0,39	-0,36
Małopolskie	3229,6	3237,2	3252,9	3260,2	+0,22	+0,24	+0,49	+0,22
Mazowieckie	5121,7	5128,6	5135,7	5146,0	+0,13	+0,14	+0,14	+0,20

4 Główny Urząd Statystyczny – dane dostępne na stronie internetowej GUS.

5 "Podstawowe informacje o rozwoju demograficznym Polski do 2004 roku" dostępne na stronie internetowej Głównego Urzędu Statystycznego)



Opolskie	1066,5	1061,0	1055,7	1051,5	-0,38	-0,51	-0,50	-0,39
Podkarpackie	2104,2	2105,1	2097,2	2098,0	+0,13	+0,04	-0,37	+0,03
Podlaskie	1209,4	1207,7	1205,1	1202,4	-0,10	-0,14	-0,21	-0,22
Pomorskie	2178,3	2183,6	2188,9	2194,0	+0,28	+0,24	+0,24	+0,23
Śląskie	4748,5	4731,5	4715,0	4700,8	-0,35	-0,36	-0,35	-0,30
Świętokrzyskie	1299,4	1295,9	1291,6	1288,7	-0,25	-0,27	-0,33	-0,22
Warmińsko-mazurskie	1428,5	1428,4	1428,9	1428,7	+0,07	+0,00	+0,03	-0,01
Wielkopolskie	3350,4	3355,3	3359,9	3365,3	+0,15	+0,14	+0,14	+0,16
Zachodniopomorskie	1698,4	1697,7	1696,1	1694,9	+0,03	-0,04	-0,10	-0,07

## 2.5. Metody analizy danych.

Zarejestrowane przypadki zachorowań i zgonów z powodu nowotworów złośliwych analizowano w przedziale rocznym. Dla okresu tego obliczono:

- a) **Liczby bezwzględne** zarejestrowanych zachorowań,
  - b) **Współczynniki zachorowalności** na 100 tys. mieszkańców dla poszczególnych lokalizacji narządowych: **surowe i standaryzowane**.
- **Surowy współczynnik zachorowalności** (incidence rate) określa liczbę zgłaszanych po raz pierwszy w danym roku kalendarzowym przypadków zachorowań na nowotwory złośliwe w przeliczeniu na 100 tys. mieszkańców. Obliczany jest on wg wzoru:

$$IR = \frac{LZa}{LP} \times 100\ 000$$

- Gdzie:
- IR - współczynnik zachorowalności;
  - LZa - liczba nowych zachorowań, zgłoszonych w danym roku kalendarzowym;
  - LP - liczebność badanej populacji w danym roku kalendarzowym.

Wysokość współczynnika zachorowalności zależy od wszystkich czynników etiologicznych występujących w danej populacji (genetycznych, kulturowych, środowiskowych itp.), a ponadto od struktury ludności pod względem wieku i płci.

Podobnie jak liczby bezwzględne zarejestrowanych zachorowań, surowy współczynnik zachorowalności jest szczególnie przydatny dla władz lokalnych i lokalnej Służby Zdrowia określając skalę zjawiska i pozwalając na planowanie potrzeb w zakresie opieki onkologicznej w badanym rejonie.

- **Standaryzowane (wg wieku) współczynniki zachorowalności** określają ile zachorowań wystąpiłoby w danej populacji (w przeliczeniu na 100 tys. mieszkańców), gdyby struktura wieku tej populacji była taka sama jak struktura wieku populacji przyjętej za standard. Jako populację standardową przyjęto "standardową populację świata", a dane o jej strukturze zaczerpnięto z corocznego biuletynu informacyjnego "Nowotwory złośliwe w Polsce" pod redakcją Witolda Zatońskiego, wydawanego przez Zakład Epidemiologii i Prewencji Nowotworów - Krajowy Rejestr Nowotworów.

Współczynniki standaryzowane obliczono wg wzoru:

$$SR = \frac{x_1 \cdot y_1 + x_2 \cdot y_2 + \dots + x_n \cdot y_n}{y_1 + y_2 + \dots + y_n}$$

Gdzie: SR - współczynnik standaryzowany zachorowalności;  
 $x_{1...n}$  - współczynniki surowe dla poszczególnych 5-letnich grup wieku;  
 $y_{1...n}$  - liczebność standardowej populacji w tych samych grupach wiekowych.

Jak wspomniano wyżej, wartość surowych współczynników zachorowalności zależy, między innymi, od struktury wiekowej badanej populacji. Zachorowalność na nowotwory złośliwe wzrasta z wiekiem, więc im starsza populacja, tym wyższe będą w niej surowe współczynniki zachorowalności. Analizując takie współczynniki możemy dojść do błędnego wniosku, że w badanej populacji A (starszej) występuje większe narażenie na czynniki rakotwórcze i wynikająca stąd większa zachorowalność na nowotwory złośliwe niż w innej populacji B (młodszej). W rzeczywistości jednak taka różnica zachorowań może wynikać tylko z różnicy wieku pomiędzy badanymi populacjami. Stąd wynika konieczność "przeliczenia" (standaryzacji) współczynników na takie, jakie byłyby obserwowane, gdyby obie populacje (A i B) miały jednakową strukturę wieku. Chcąc porównać skalę zjawiska (zachorowalności) w różnych regionach kraju lub świata powinniśmy posługiwać się wyłącznie współczynnikami standaryzowanymi.

### 3. JAKOŚĆ I KOMPLETNOŚĆ DANYCH.

Kompletność danych ocenia się na podstawie współczynnika zachorowania/zgony (Z/Z), będącego ilorazem liczby zarejestrowanych zachorowań i liczby zarejestrowanych zgonów. Otrzymany współczynnik porównuje się ze współczynnikami osiąganymi przez rejestry o znanej wysokiej kompletności rejestracji.

Wskaźnik ten dla dobrych rejestrów nowotworowych w Polsce wynosił w roku 2003 odpowiednio: 1,69 w Rejestrze świętokrzyskim, 1,64 w Rejestrze małopolskim, 1,55 w Rejestrze podkarpackim i 1,49 w zachodniopomorskim. Obliczony dla całej Polski współczynnik Z/Z wyniósł 1,4, w tym dla mężczyzn 1,2 i 1,5 dla kobiet<sup>6</sup>.

**Tabela II: Współczynniki zachorowania/zgony i kompletność rejestracji obliczone dla województwa lubelskiego w 2003 roku.**

	Wskaźnik zachorowania/zgony		
	Ogółem	Mężczyźni	Kobiety
Województwo lubelskie	1,44	1,31	1,63
Polska	1,40	1,20	1,50
Kompletność rejestracji			
Województwo lubelskie	93%		
Polska	91%		

W regionie naszym kompletność rejestracji, dość dobra do roku 1996, spadła

6 za "Nowotwory złośliwe w Polsce w 2003 roku" – Urszula Wojciechowska, Joanna Didkowska, Wojciech Tarkowski, Witold Zatoński - Centrum onkologii Instytut im. Marii Skłodowskiej-Curie, Warszawa 2005

znacznie w kolejnych 3 latach. Spowodowane było to wprowadzeniem w 1997r. nowego układu administracyjnego kraju, wprowadzeniem X Rewizji Międzynarodowej Klasyfikacji Chorób i Problemów Zdrowotnych, strajkami lekarskimi polegającymi na nieprzebrzeganiu obowiązku wypełniania druków statystycznych oraz wprowadzeniem zmian w ustawodawstwie dotyczącym statystyki państwowej. Wszystko to łącznie spowodowało załamanie rejestracji nowotworów w Polsce na okres 2 lat.

Od roku 2000 kompletność rejestracji ulegała systematycznej poprawie. Obliczony dla 2002 roku współczynnik zachorowania/zgony wynosił dla naszego regionu ogółem 1,54 i był nieco wyższy od średniej krajowej wynoszącej 1,3<sup>7</sup>. Jednakże od roku 2003 ponownie obserwujemy spadek liczby zgłaszanych przypadków nowotworów złośliwych. Wskazuje to na stałą konieczność przypominania jednostkom służby zdrowia o obowiązkach zgłaszania wybranych schorzeń, bądź na konieczność poszukiwania innych aktywnych metod gromadzenia danych.

Jakość nadsyłanych zgłoszeń pozostawia nadal wiele do życzenia. Świadczy o tym duża liczba zgłoszeń bez podania dokładnego umiejscowienia nowotworu (numery statystyczne C76-C80). Stanowią one średnio ok. 5,75% wszystkich zarejestrowanych przypadków, mimo uzupełniania danych o zachorowaniach zgłoszeniami z różnych źródeł.

Wśród zgonów nowotwory złośliwe, bez podania ich pierwotnego umiejscowienia, stanowią jeszcze większy odsetek wynoszący 8,8%.

Z naszych obserwacji wynika również, że przerzuty nowotworowe wielokrotnie zgłaszane bywają jako lokalizacja pierwotna. Stąd na przykład duża liczba zgłoszonych nowotworów mózgu i wątroby, chociaż w rzeczywistości występują one rzadko w tych pierwotnych umiejscowieniach.

#### 4. ZACHOROWANIA NA NOWOTWORY ZŁOŚLIWE W WOJEWÓDZTWIE LUBELSKIM.

W województwie lubelskim zarejestrowano w 2004 roku **6601** nowych zachorowań na nowotwory złośliwe, w tym **3548** przypadków wśród mężczyzn i **3053** wśród kobiet. Współczynnik zachorowalności ogółem kształtuje się więc na poziomie około **303,0** przypadków na 100 tys. mieszkańców (współczynnik surowy). Zanotowano wyższą zachorowalność wśród mężczyzn niż wśród kobiet. Współczynniki surowe i standaryzowane wynosiły odpowiednio: **334,3** i **154,0** na 100 tys. mężczyzn oraz **271,6** i **124,0** na 100 tys. kobiet.

**Tabela III: Liczba nowych zachorowań na nowotwory złośliwe w 2004 roku**

Rok 2004	Ogółem	Mężczyźni	Kobiety
Liczba nowych zachorowań	6601	3548	3053
Surowe współczynniki zachorowalności	303,0	334,3	271,6
Standaryzowane współczynniki zachorowalności		154,0	124,0

Tak jak w latach poprzednich dominującymi u mężczyzn są nowotwory płuca, stanowiące niemal 1/3 zachorowań na nowotwory złośliwe (prawie 1000 przypadków

7 - za "Nowotwory złośliwe w Polsce w 2002 roku" – Urszula Wojciechowska, Joanna Didkowska, Wojciech Tarkowski, Witold Zatoński - Centrum onkologii Instytut im. Marii Skłodowskiej-Curie, Warszawa 2004.

rocznie). Następnymi pod względem częstości zachorowań są nowotwory gruczołu krokowego (290 nowych zachorowań) oraz pęcherza moczowego i okrężnicy (ponad 200 przypadków rocznie). Następne miejsca zajmują nowotwory żołądka i odbytnicy (ponad 160 zachorowań rocznie).

**Tabela 2A oraz wykres** przedstawiają najczęstsze umiejscowienia nowotworów złośliwych u mężczyzn w województwie lubelskim w 2004 roku.

**Tabela 3A** zawiera liczby nowych zarejestrowanych zachorowań, wskaźniki struktury procentowej oraz surowych i standaryzowanych współczynników zachorowalności na 100 tys. mieszkańców dla najczęstszych lokalizacji narządowych u mężczyzn.

Wśród kobiet dominującym nowotworem jest rak gruczołu piersiowego. W roku 2003 zgłoszono prawie 600 nowych zachorowań. Na kolejne miejsca wysunęły się nowotwory trzonu macicy (248 zachorowań), płuca (220 nowych zgłoszeń), jelita grubego (ponad 190 nowych przypadków rocznie), jajnika (ponad 170 nowych zachorowań) i szyjki macicy (158 przypadków). Na szczególną uwagę zasługuje wzrost liczby zachorowań na nowotwory złośliwe płuc, których w roku 2002 zanotowano również ponad 200 przypadków.

**Tabela 2B oraz wykres** przedstawiają najczęstsze umiejscowienia nowotworów złośliwych u kobiet w województwie lubelskim w 2003 roku.

**Tabela 3B** zawiera liczby nowych zarejestrowanych zachorowań, wskaźniki struktury procentowej oraz surowych i standaryzowanych współczynników zachorowalności na 100 tys. mieszkańców dla najczęstszych lokalizacji narządowych u kobiet.

**Tabele 4A i 4B** zawierają liczby nowych zarejestrowanych zachorowań na nowotwory złośliwe w naszym regionie w 5-letnich przedziałach wiekowych. Dane uszeregowano wg kolejności kodów X Rewizji Międzynarodowej Klasyfikacji Chorób, Urazów i Problemów Zdrowotnych Światowej Organizacji Zdrowia.

**Tabele 5A i 4B** zawierają surowe współczynniki zachorowań na nowotwory złośliwe w naszym regionie w 5-letnich przedziałach wiekowych. Dane uszeregowano wg kolejności kodów X Rewizji Międzynarodowej Klasyfikacji Chorób, Urazów i Problemów Zdrowotnych Światowej Organizacji Zdrowia.

Obserwuje się pewne różnice w zachorowalności w poszczególnych gminach województwa lubelskiego. Jednakże w znacznym stopniu różnice te mogą wynikać z niekompletności rejestracji w poszczególnych gminach.

**Mapa 1** przedstawia rozkład geograficzny zachorowalności na nowotwory złośliwe w poszczególnych gminach województwa lubelskiego.

**Tabela 6** przedstawia liczby zachorowań na nowotwory złośliwe dla gmin województwa lubelskiego.

**Tabela 7** przedstawia surowe współczynniki zachorowalności na nowotwory złośliwe dla gmin województwa lubelskiego.

**Tabele 8A i 8B** przedstawiają liczby zachorowań na nowotwory złośliwe dla poszczególnych powiatów województwa lubelskiego w 5-letnich przedziałach wiekowych.

## 5. TRENDY CZASOWE ZACHOROWAŃ.

Opierając się na danych z lat o najlepszej kompletności rejestracji w obecnej i poprzedniej dekadzie, można zaobserwować w województwie lubelskim stały wzrost zachorowań na nowotwory złośliwe.

W województwie lubelskim liczba rejestrowanych rocznie nowych zachorowań na nowotwory złośliwe ogółem w omawianym okresie zwiększyła się z około 5,5 tys. do ponad 7 tys. Stanowi to blisko 22-procentowy wzrost liczby zachorowań.

Poniższa tabela przedstawia zestawienie liczby zarejestrowanych nowych zachorowań w latach objętych analizą.

**Tabela IV: Liczba zarejestrowanych zachorowań na nowotwory złośliwe w województwie lubelskim w latach 1990-2001.**

Liczba zachorowań	1990	1991	2000	2001
Ogółem	5859	5429	6336	7140
Mężczyźni	3294	3044	337	4011
Kobiety	2565	2385	2959	3129

Obliczone współczynniki zachorowalności analogicznie uległy zwiększeniu z około 270 przypadków do ok. 320 nowych zachorowań rocznie w przeliczeniu na 100 tys. mieszkańców.

Poniższa tabela przedstawia zestawienie surowych współczynników zachorowalności na 100 tys. mieszkańców w latach objętych analizą.

**Tabela V: Współczynniki zachorowalności na nowotwory złośliwe w województwie lubelskim w latach 1990-2001 w przeliczeniu na 100 tys. mieszkańców.**

WSP. zachorowalności na 100 tys.	1990	1991	2000	2001
Ogółem	284,5	263,4	283,9	320,5
Mężczyźni	327,9	273,8	310,5	369,6
Kobiety	243,2	225,8	283,3	273,9

Roczne wahania współczynników zachorowalności wynikają przede wszystkim z niedorejestrowania. W tak niewielkiej populacji nawet kilka zgłoszonych lub pominiętych przypadków znacząco zmienia wartości współczynników. Nie mniej jednak, w przeciągu dekady zaobserwowano wzrost współczynników zachorowalności o 12,7%.

Jeżeli weźmiemy pod uwagę, iż wybrany do analizy okres porównawczy, tj. lata 1990-1991 był okresem najlepszej kompletności rejestracji (niedorejestrowanie obliczone na podstawie współczynnika zachorowania/zgony wynosiło wówczas około 8%), a obecnie mamy do czynienia z niedorejestrowaniem rzędu 15-20%, rzeczywisty przyrost zachorowań na nowotwory złośliwe w województwie lubelskim jest znacznie większy.

Struktura zachorowań na nowotwory złośliwe w województwie lubelskim jest pod względem lokalizacji schorzeń zbliżona do ogólnopolskiej.

**Wśród mężczyzn** w województwie lubelskim dominują nowotwory płuc, przewodu pokarmowego i układu moczowego.

Najczęstszym nowotworem od lat pozostaje rak płuca, a liczba nowych zachorowań rocznie wynosi ok. 1100 przypadków. Współczynnik zachorowalności wzrósł w ciągu dekady ze 100 do 105 przypadków na 100 tys., co przy obserwowanym w tym okresie w Polsce spadku spożycia tytoniu wśród mężczyzn i stabilizacją zachorowalności, nie jest wskaźnikiem zadowalającym.

Kolejną grupą najczęstszych nowotworów złośliwych są nowotwory jelita grubego i odbytnicy, wśród których w omawianym okresie nastąpił aż 2-krotny wzrost liczby zgłaszanych przypadków. Jest to odzwierciedleniem ogólnej tendencji wzrostowej w tej grupie nowotworów obserwowanej w krajach wysoko rozwiniętych, lecz opisywany tutaj wzrost jest wyjątkowo gwałtowny.

Wysoki, bo 50-procentowy wzrost nastąpił także wśród nowotworów układu moczowego. Dotyczy on przede wszystkim nowotworów gruczołu krokowego, raka pęcherza moczowego i raka nerki. O ile tak znaczny wzrost zachorowań na raka prostaty może być po części tłumaczony procesami starzenia się społeczeństwa, to w dwóch pozostałych lokalizacjach wzrost średniej wieku nie jest wystarczającym wytłumaczeniem.

Jedynymi nowotworami, wśród których zaobserwowano powolną tendencję spadkową zachorowalności, są nowotwory żołądka (występowała ona już w poprzedniej dekadzie) i nowotwory skóry.

**Wśród kobiet** w województwie lubelskim dominują nowotwory gruczołu piersiowego, przewodu pokarmowego, narządu rodno i płuc.

Najczęstszym nowotworem od lat pozostaje rak piersi, a roczna liczba nowych zarejestrowanych zachorowań w ciągu ostatniej dekady wzrosła o ponad 50%. Współczynnik zachorowalności wzrósł z 34 do 50 przypadków na 100 tys., co przybliży nasz region do obszarów Polski o wysokiej zachorowalności na ten nowotwór.

Kolejną grupą najczęstszych nowotworów złośliwych są nowotwory jelita grubego i odbytnicy, wśród których w omawianym okresie nastąpił aż 30-procentowy wzrost liczby zgłaszanych przypadków. Jest to, tak jak i wśród mężczyzn, odzwierciedleniem ogólnej tendencji wzrostowej w tej grupie nowotworów.

Stały, choć niezbyt gwałtowny wzrost obserwuje się także wśród nowotworów narządu rodno. Dotyczy on przede wszystkim nowotworów jajnika i trzonu macicy. Natomiast obserwowana od lat stabilizacja liczby zachorowań na raka szyjki macicy jest wskaźnikiem wysoce niezadowalającym. Zarówno w Europie, jak i w innych regionach Polski odnotowuje się tendencję spadkową zachorowalności na ten nowotwór, co przy obecnych szerokich możliwościach diagnostycznych świadczy niewątpliwie o zbyt małych nakładach i wykorzystaniu badań przesiewowych i profilaktycznych.

Niepokojącym zjawiskiem jest także stały wzrost zachorowań na raka płuca wśród kobiet. Obserwowany wcześniej jedynie w dużych aglomeracjach miejskich, staje się obecnie powszechny i towarzyszy mu, w odróżnieniu od mężczyzn, stały wzrost konsumpcji tytoniu, co skutkować będzie w kolejnych latach dalszym wzrostem zachorowalności.

Jedynymi nowotworami, wśród których zaobserwowano powolną tendencję spadkową zachorowalności to nowotwory żołądka (występowała ona już w poprzedniej dekadzie) i nowotwory skóry.

#### **6. ZGONY NA NOWOTWORY ZŁOŚLIWE W WOJEWÓDZTWIE LUBELSKIM**

Rejestry Nowotworów nie dysponują kompletnymi danymi o zgonach z powodu nowotworów złośliwych w regionie swojego działania. Wynika to z niewypełniania przez jednostki służby zdrowia kart Zgłoszenia Nowotworu Złośliwego w większości przypadków zgonów z tego powodu. Kolejny powód to brak dostępu Rejestrów do Kart Zgonu i danych przekazywanych do Centrum Zdrowia Publicznego.

W celu oceny umieralności na nowotwory złośliwe na danym terenie Rejestry posługują się przetworzonymi danymi Głównego Urzędu Statystycznego publikowanymi przez Krajowy Rejestr Nowotworów. Dane te są jednak opóźnione przynajmniej o rok w stosunku do danych opracowywanych przez Rejestry. W chwili publikowania tego Biuletynu dostępne są jedynie dane GUS o zgonach w 2003r.

Dane GUS obarczone są ponadto poważnym błędem merytorycznym co do pierwotnej przyczyny zgonu. W wielu przypadkach jako przyczyna zgonu, w miejsce pierwotnego umiejscowienia nowotworu, podawane jest umiejscowienie zmian przerzutowych (wtórnych - wg MSKChiPZ zakres kodów od C77 do C79 ) lub nieokreślone umiejscowienie rozsiewu i progresji nowotworu (wg MSKChiPZ zakres kodów od C76 i C80). Częstokroć jako przyczyna zgonu wymieniane są też powikłania krążeniowo-oddechowe choroby nowotworowej, powodując utratę danych co do przyczyny pierwotnej. Opisana wyżej sytuacja sprawia, że dane o umieralności w części tylko korespondują z danymi o zachorowaniach.

W województwie lubelskim rocznie zgłasza się ponad 2700 zgonów z powodu nowotworów złośliwych u mężczyzn i ponad 1900 zgonów wśród kobiet. Stanowi to ponad 20-procentowy wzrost w stosunku do poprzedniej dekady.

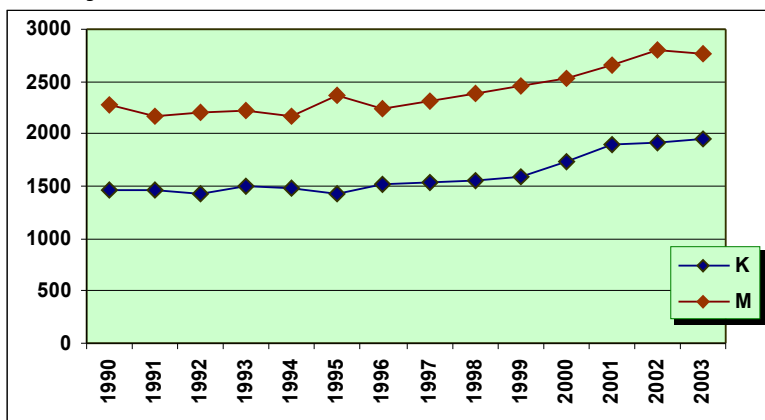
**Rysunek 2: Dynamika wzrostu liczby zgonów na nowotwory złośliwe w województwie lubelskim w ostatnim 10-leciu.**

**Tabele 9A i 9B** zawierają liczby zarejestrowanych zgonów na nowotwory złośliwe w województwie lubelskim w podziale na rozpoznania i 5-letnie przedziały wiekowe w 2003 roku u mężczyzn i kobiet.

Surowe współczynniki umieralności w przeliczeniu na 100 tys. mieszkańców wynoszą w województwie lubelskim około 260 dla mężczyzn i około 160 dla kobiet. Po standaryzacji wynoszą one odpowiednio 183,1 zgonów na 100 tys. mężczyzn i 90,9 na 100 tys. kobiet. Stawia to nasze województwo na jednym z ostatnich miejsc w Polsce pod względem wielkości współczynników umieralności z powodu nowotworów złośliwych.

**Tabela VI: Współczynniki standaryzowane dla zgonów w podziale na województwa – Polska 2003r.**

kod	Województwo	Mężczyźni	Kobiety
02	DOLNOŚLĄSKIE	205	111,6
04	KUJAWSKO-POMORSKIE	210,3	115,8
06	LUBELSKIE	183,1	90,9
08	LUBUSKIE	209,2	104,3
10	ŁÓDZKIE	207,7	113
12	MAŁOPOLSKIE	189,2	101,3
14	MAZOWIECKIE	198,3	107,1
16	OPOLSKIE	197,5	105,9
18	PODKARPACKIE	180	91,2
20	PODLASKIE	188,4	98,4
22	POMORSKIE	219,3	121,7
24	ŚLĄSKIE	204,8	111,7
26	ŚWIETOKRZYSKIE	189,8	92,4
28	WARMIŃSKO-MAZURSKIE	223,4	106,6
30	WIELKOPOLSKIE	209,6	111,7
32	ZACHODNIOPOMORSKIE	209,4	115,8
	<b>Polska</b>	<b>201,3</b>	<b>107,2</b>

Umieralność z powodu nowotworów złośliwych wzrasta z wiekiem, a szczególny jej wzrost obserwuje się po 45 roku życia u obu płci.

**Tabele 10A i 10B** przedstawiają współczynniki surowe dla zgonów w podziale na rozpoznania i 5-letnie grupy wiekowe wśród kobiet i mężczyzn w 2003r.

Struktura zgonów z powodu nowotworów złośliwych w województwie lubelskim



jest zbliżona do ogólnopolskiej. Negatywnym zjawiskiem, z punktu widzenia jakości danych, jest wysoki u obu płci odsetek zgłoszeń zgonów z powodu wtórnego lub nieokreślonego umiejscowienia nowotworu (C76-C80). Wynosi on 6,96 u kobiet i 8,8 u mężczyzn.

**Wśród mężczyzn** najczęstszą przyczyną zgonów z powodu nowotworu złośliwego są nowotwory płuc stanowiące ponad 34% zgonów. Kolejne miejsca zajmują nowotwory jelita grubego (7,97%), gruczołu krokowego (7,32%), żołądka (5,52%) i pęcherza moczowego (5,16%).

**Tabela 11A** oraz wykres przedstawiają 15 najczęstszych umiejscowień nowotworów złośliwych będących przyczyną zgonów w województwie lubelskim u mężczyzn w 2003 roku.

**Wśród kobiet** najczęstszą przyczyną zgonów z powodu nowotworu złośliwego są nowotwory gruczołu piersiowego stanowiące 13% zgonów. Kolejne miejsca zajmują nowotwory jelita grubego (11,15%), płuc (10,18%), trzustki (6,55%) i jajnika (5,99%).

**Tabele 11B** oraz wykres przedstawiają 15 najczęstszych umiejscowień nowotworów złośliwych będących przyczyną zgonów w województwie lubelskim u kobiet w 2003 roku.

**Tabele 12A i 12B** przedstawiają liczbę, współczynniki surowe i standaryzowane oraz wskaźniki struktury zgonów w podziale na rozpoznania dla mężczyzn i kobiet w województwie lubelskim w 2003r.

**7. WYKAZ TABEL**

- I.Tabela 1 – Ludność wg płci powiatów i gmin w województwie lubelskim w 2004r.
- II.Tabela 2A – 15 najczęstszych lokalizacji nowotworów złośliwych wśród mężczyzn w województwie lubelskim w 2004 roku.
- III.Tabela 2B – 15 najczęstszych lokalizacji nowotworów złośliwych wśród kobiet w województwie lubelskim w 2004 roku.
- IV.Tabela 3A: Liczba, współczynniki surowe i standaryzowane oraz wskaźnik struktury procentowej zachorowań na nowotwory złośliwe w województwie lubelskim w 2004 roku - mężczyźni.
- V.Tabela 3B: Liczba, współczynniki surowe i standaryzowane oraz wskaźnik struktury procentowej zachorowań na nowotwory złośliwe w województwie lubelskim w 2004 roku - kobiety.
- VI.Tabela 4A: Liczba zachorowań na nowotwory złośliwe wśród mężczyzn w województwie lubelskim w 2004 z podziałem na 5-letnie grupy wiekowe.
- VII.Tabela 4B: Liczba zachorowań na nowotwory złośliwe wśród kobiet w województwie lubelskim w 2004 z podziałem na 5-letnie grupy wiekowe.
- VIII.Tabela 5A: Surowe współczynniki zachorowalności na nowotwory złośliwe wśród mężczyzn w województwie lubelskim w 2004 z podziałem na 5-letnie grupy wiekowe w przeliczeniu na 100 tys. mężczyzn.
- IX.Tabela 5B: Surowe współczynniki zachorowalności na nowotwory złośliwe wśród kobiet w województwie lubelskim w 2004 z podziałem na 5-letnie grupy wiekowe w przeliczeniu na 100 tys. kobiet.
- X.Tabela 6: Liczba zachorowań na nowotwory złośliwe w poszczególnych gminach województwa lubelskiego w 2004 roku.
- XI.Tabela 7: Surowe współczynniki zachorowalności na nowotwory złośliwe dla gmin województwa lubelskiego w 2004 roku.
- XII.Tabela 8A: Liczba zachorowań na nowotwory złośliwe wśród mężczyzn w poszczególnych powiatach województwa lubelskiego w 2004 z podziałem na 5-letnie grupy wiekowe.
- XIII.Tabela 8B: Liczba zachorowań na nowotwory złośliwe wśród kobiet w poszczególnych powiatach województwa lubelskiego w 2004 roku z podziałem na 5-letnie grupy wiekowe.
- XIV.Tabela 9A: Liczba zgonów na nowotwory złośliwe wśród mężczyzn w województwie lubelskim w 2004 z podziałem na 5-letnie grupy wiekowe.
- XV.Tabela 9B: Liczba zgonów na nowotwory złośliwe wśród kobiet w województwie lubelskim w 2004 z podziałem na 5-letnie grupy wiekowe.
- XVI.Tabela 10A: Surowe współczynniki umieralności na nowotwory złośliwe wśród mężczyzn w województwie lubelskim w 2004 z podziałem na 5-letnie grupy wiekowe w przeliczeniu na 100 tys. mężczyzn.
- XVII.Tabela 10B: Surowe współczynniki umieralności na nowotwory złośliwe wśród kobiet w województwie lubelskim w 2004 z podziałem na 5-letnie grupy

wiekowe w przeliczeniu na 100 tys. kobiet.

XVIII.Tabela 11A – 15 najczęstszych lokalizacji nowotworów złośliwych będących przyczyną zgonów wśród mężczyzn w województwie lubelskim w 2004 roku.

XIX.Tabela 11B – 15 najczęstszych lokalizacji nowotworów złośliwych będących przyczyną zgonów wśród kobiet w województwie lubelskim w 2004 roku.

XX.Tabela 12A: Liczba, współczynniki surowe i standaryzowane oraz wskaźnik struktury procentowej zgonów na nowotwory złośliwe w województwie lubelskim w 2004 roku - mężczyźni.

XXI.Tabela 12B: Liczba, współczynniki surowe i standaryzowane oraz wskaźnik struktury procentowej zgonów na nowotwory złośliwe w województwie lubelskim w 2004 roku - kobiety.



## PREFACE

Lublin Cancer Registry, office as a part of the Centre of Oncology of Lublin Region has been around since 1974 and has collected data concerning cancer incidence and deaths from the region provided with the specialist medical care of the local Centre.

The data which are issued in the annual bulletin or available on-line are a precious source of information about the general health of the population living in our region. They are a good starting point for conducting general and detailed epidemiological research or can help divide the policy concerning health education, preventive measures and health promoting patterns in our region.

And so, we address this bulletin to the local government, state administration units, doctors, non-government institutions, mass media, to all those whose activity may contribute to improving the general health of the population living in Lublin region.

**CONTENTS**

Summary .....	23
1. Introduction .....	25
2. Material and method .....	25
2.1. Material and source documents .....	25
2.2. Legal basis .....	25
2.3. Classification .....	25
2.4. Regional characteristics .....	26
2.5. Methods of data analysis .....	26
3. Quality and completeness of data .....	27
4. New cancer cases in Lublin region .....	28
5. Time trends in cancer incidence .....	30
6. Deaths from cancer in Lublin region .....	31
7. List of tables .....	34
Map 1. ....	99
Annex 1. ....	100

## SUMMARY

Cancer is the second, after cardiovascular disease, most important cause of deaths in Poland, and its mortality rate is continuously increasing.

**Fig.1. Main death causes in selected years of 1990, 1995 and 2003.**

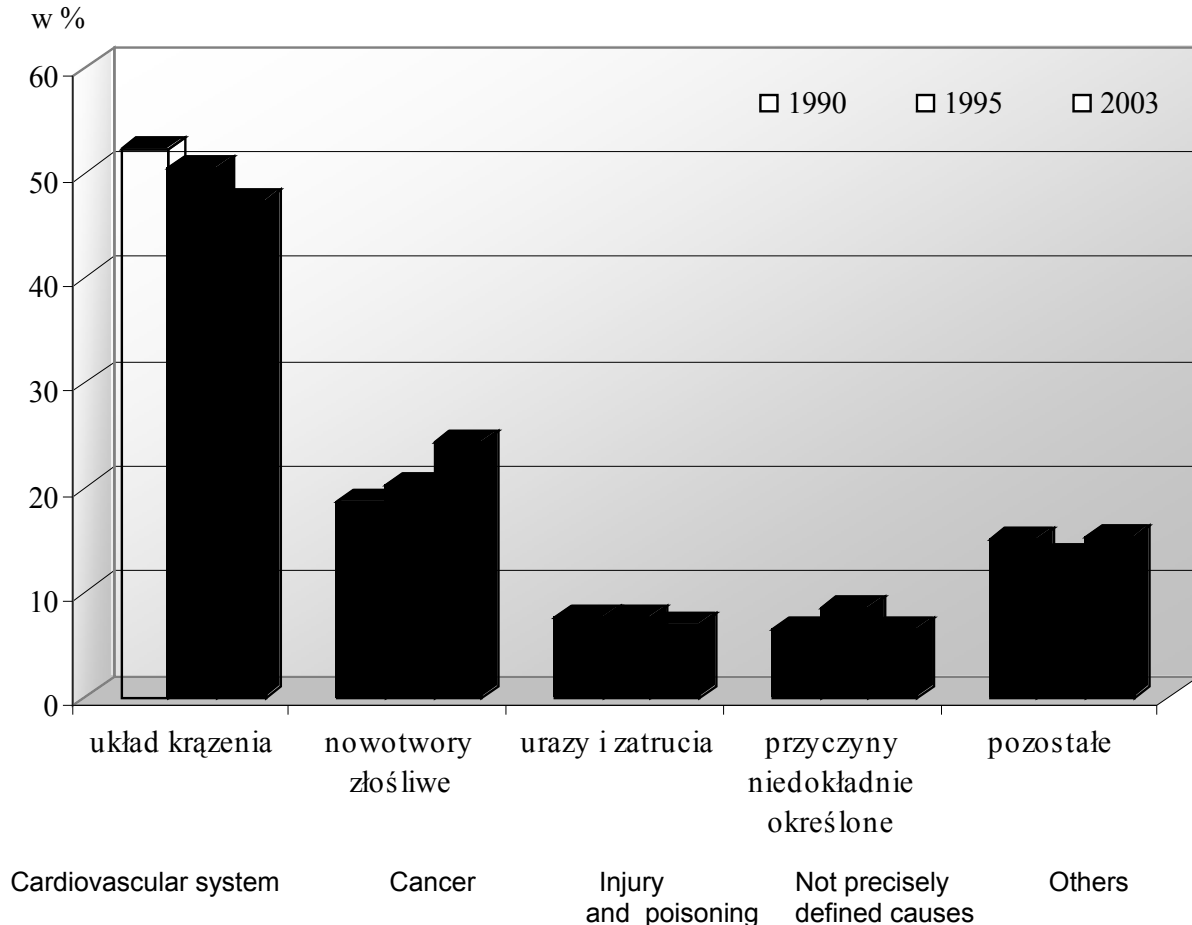

Cancer is the main cause of premature deaths before 65 years of age which discriminates us negatively from other European countries.

In Lublin Region, over 7 thousand new cancer cases are registered every year, which is 2 thousand more compared to the previous decade – a 20% rise in registered cases.

In our region, the incidence rate is now 300 new cases a year per 100 thousand inhabitants, whereas in the 1990s it was 260 per 100 thousand.

In Lublin region, **male patients** tend to develop mainly lung, stomach and urinary system cancer, with lung cancer constituting one third of the total number of new cases and deaths. One good thing about it is that compared to the previous decade the growth rate has been considerably smaller. The second most frequent is rectum cancer which now spreads dynamically. Prostate gland and urinary bladder cancers come third. They have been rated high on the list of most frequent neoplasms for years. The only cancer showing decline in the number of new cases and deaths is stomach cancer. Tobacco smoking is one of the major factors inducing

the development of the diseases.

**Female patients** most frequently suffer from breast, stomach, cervix uterine and lung cancer.

Breast cancer which constitutes about 20% of the total number of new cases is at the same time estimated to be the main cause of death. However, the rapid growth in the number of new cases observed over the last few decades has been considerably decreasing for some years now.

Rectum cancer is, just like with men, the most rapidly expanding disease in women and it rates second on the cancer mortality list.

Unfortunately, we have observed a continuously growing incidence and mortality rate of lung cancer in women. This applies to all other parts of Poland as well. It is strictly connected with the fact that women born between 1940-1960 are now entering increased exposure to neoplasm which is additionally enhanced by smoking – the basic risk factor for cancer.

Cervix uterine cancer, regarded as one of the most serious oncological problems over the last decades is still rated high among the 10 most frequent neoplasms in women.



## **1. INTRODUCTION**

Here is a document on epidemiological data concerning neoplasm incidence rate in Lublin province in 2004. They have been arranged according to administrative division into powiaty (the second level of local government administration in Poland) and acc. to cancer site.

Additionally, time trends were presented for most frequent cancer sites.

The structure of Lublin region acc. to sex and place of living was analysed on the basis of demographic data.

## **2. MATERIAL AND METHOD**

Regional Cancer Registry Office in Lublin is a part of Statistical Reporting and Medical Documentation Department of the Centre of Oncology of Lublin Region, which is an independent public specialist health service unit providing oncological care for the whole region.

Our registry has been collecting data on cancer incidence and mortality rate since 1974. Before the introduction of the new administrative division in 1997, our registry covered 5 regions: bielskopodlaskie, chełmskie, lubelskie, zamojskie and przemyskie.

At present, we cover the area of the new Lublin region which includes four former regions: bielskopodlaskie, chełmskie, lubelskie, zamojskie, excluding łosicki area (now within mazowieckie region).

### **2.1. Material and source documents**

The basis for data evaluation is provided by cancer reporting cards which are filled in by physicians who diagnosed cancer or by deaths reporting cards, or else by reports on regular check ups from patients with cancer history. The cards are sent over by the 15<sup>th</sup> every month and concern the previous month data.

All cancer cases covered by C00 to D09 code range designated by International Statistical Classification of Diseases and Health Problems must be reported.

### **2.2. Legal basis**

Legal basis for collecting the data mentioned above has been provided by Public Statistics Act issued on 29.06.1995 and a specimen of a *Cancer Registration Form MZN/1-a* presented in *Public statistical studies programme* enclosed in the annex to the annual government order issued on 19.07.2005 concerning statistical studies programme of public statistics for the year 2006.

The registry follows the principles of data collecting, storing and publishing included in *Personal Data Control Act* issued on 29.08.1997.

### **2.3. Classification**

The data obtained are coded in accordance with 10<sup>th</sup> Revision of International Classification of Diseases and Health Problems (WHO 1992) which has been in effect in Poland since 1997.

The methods of cancer morphology coding are based on chapter 2 of the classification.

**Annex 1** includes an abstract on the classification of cancer sites (10<sup>th</sup> Revision of ICD).

## 2.4. Regional characteristics

Lublin region located in the south-east of Poland includes in its present shape the area of 4 former regions: bialskopodlaskie, chełmskie, lubelskie and zamojskie. Geographically, it covers almost the whole Lublin Upland.

It is a typically agricultural area with scarce centres of heavy, chemical, light and food industry located round big cities.

In 2004 the population of the region was **2 184 881** people (on 30.VI.2004.), including:

- **1 123 637** females

- **1 061 244** males

On 31.12.2004 there were **1 019 992** city dwellers compared to **1 165 164** country dwellers, but a slow, yet continuous decrease in the number of people living in the country has been observed over the last few years.

**Table 1** shows the structure of the population of Lublin region acc. to its administrative division units (counties and districts), sex and place of living.

The population of our region is slowly decreasing. The table below shows the changes going on in the number of its inhabitants compared to other regions of our country over the period of 2001-2004. The data were calculated on the basis of the census taken in 2002.

**Table I: Population by regions**

Regions	Population in thousands, taken on 31.12 every year				Mean annual birth rate in %			
	2001	2002	2003	2004	2001	2002	2003	2004
<b>Polska</b>	<b>38242,2</b>	<b>38218,5</b>	<b>38190,6</b>	<b>38173,8</b>	<b>-0,03</b>	<b>-0,06</b>	<b>-0,07</b>	<b>-0,04</b>
Dolnośląskie	2909,6	2904,7	2898,3	2893,1	-0,09	-0,17	-0,22	-0,18
Kujawsko-pomorskie	2069,7	2069,2	2068,1	2068,3	+0,09	-0,03	-0,05	0,01
<b>Lubelskie</b>	<b>2201,7</b>	<b>2197,0</b>	<b>2191,2</b>	<b>2185,2</b>	<b>-0,20</b>	<b>-0,21</b>	<b>-0,26</b>	<b>-0,27</b>
Lubuskie	1009,0	1008,2	1008,8	1009,2	+0,05	-0,08	+0,06	+0,04
Łódzkie	2617,3	2607,4	2597,1	2587,7	-0,40	-0,38	+0,39	-0,36
Małopolskie	3229,6	3237,2	3252,9	3260,2	+0,22	+0,24	+0,49	+0,22
Mazowieckie	5121,7	5128,6	5135,7	5146,0	+0,13	+0,14	+0,14	+0,20
Opolskie	1066,5	1061,0	1055,7	1051,5	-0,38	-0,51	-0,50	-0,39
Podkarpackie	2104,2	2105,1	2097,2	2098,0	+0,13	+0,04	-0,37	+0,03
Podlaskie	1209,4	1207,7	1205,1	1202,4	-0,10	-0,14	-0,21	-0,22
Pomorskie	2178,3	2183,6	2188,9	2194,0	+0,28	+0,24	+0,24	+0,23
Śląskie	4748,5	4731,5	4715,0	4700,8	-0,35	-0,36	-0,35	-0,30
Świętokrzyskie	1299,4	1295,9	1291,6	1288,7	-0,25	-0,27	-0,33	-0,22
Warmińsko-mazurskie	1428,5	1428,4	1428,9	1428,7	+0,07	+0,00	+0,03	-0,01
Wielkopolskie	3350,4	3355,3	3359,9	3365,3	+0,15	+0,14	+0,14	+0,16
Zachodniopomorskie	1698,4	1697,7	1696,1	1694,9	+0,03	-0,04	-0,10	-0,07

## 2.5. Methods of data analysis

Registered new cases and deaths from cancer were analysed over one year period. The data were processed with the following parameters:

- a) **Absolute numbers** of registered new cases
- b) **Crude and standardized incidence rates** by site per 100 000 population
  - **Crude incidence rate** marks the number of the new cases reported for the first time in a given year per 100 000 population. It is calculated according to the following formula:

$$IR = \frac{LZa}{LP} \times 100\ 000$$

IR – incidence rate  
 LZa – new cases registered in a given year  
 LP – population

The incidence rate is affected by all the etiological factors present in a given population (genetical, cultural, environmental, etc.) and also by the structure of the population according to age and sex.

Both absolute and crude numbers are of particular importance for local authorities and local Health Service as they give the idea of the scale of the phenomenon and help make plans about necessary steps that should be taken to provide proper oncological care in the region.

- **Standardized (by age) incidence rates** indicate a potential number of new cases per 100 000 population assuming that the age structure of the population is the same as the standard one, that is standard world population whose parameters are described in the annual bulletin “Cancer in Poland” by Witold Zatoński, issued by the Department of Epidemiology and Cancer Prevention – Polish Cancer Registry Office.

Standardized rates were calculated according to the following formula:

$$SR = \frac{X_1 \cdot Y_1 + X_2 \cdot Y_2 + \dots + X_n \cdot Y_n}{Y_1 + Y_2 + \dots + Y_n}$$

SR – standardized incidence rate  
 X<sub>1...n</sub> – crude rates for particular 5 year age groups  
 Y<sub>1...n</sub> – the size of standardized population in the same age groups.

As it has been mentioned before, the value of the crude incidence rate is age related. Cancer incidence grows as the population gets old and so the older the population the higher incidence rate. That sort of dependence may wrongly suggest that population A (the older one) is more exposed to neoplasms and there is higher incidence rate than in population B (the younger one). Actually, that source of incidence difference can only result from age difference between both groups. This prompts the necessity of converting (standardizing) the rates into the ones which could have been obtained if both populations (A&B) had had the same age structure.

Thus, if we want to make any comparisons of the range of cancer incidence in different regions of our country or the world, standardized rate should be used exclusively.

### 3. QUALITY AND COMPLETENESS OF DATA

Data completeness is estimated on the basis of incidence/mortality ratio (Z/Z), which is a quotient of the absolute number of new cases registered divided by the total number of deaths from the same cancer. The result is compared to those obtained by the registries known for their high degree of registry completeness.

In good Polish cancer registries this ratio was 1,69 for świętokrzyskie, 1,64 for małopolskie, 1,55 for podkarpackie, and 1,49 for zachodniopomorskie. The incidence/mortality ratio calculated for Poland was 1,4 (1,2 for males and 1,5 for females).

**Table II: Incidence/mortality ratio and registration completeness calculated for Lublin region in 2003.**

	Incidence/mortality ratio		
	Total	Males	Females
Lublin region	1,44	1,31	1,63
Poland	1,40	1,20	1,50
Registration completeness			
Lublin region	93%		
Poland	91%		

Registry completeness in our region used to be quite good up till 1996, but then over the next 3 years it got much worse. It was due to many reasons including rearranging Polish administrative division introducing the 10<sup>th</sup> Revision of International Classification of Diseases and Health Problems, strikes during which doctors failed to fill in the statistical forms and introducing legislative changes concerning the country's statistics. All these factors caused a considerable decline in cancer registration in Poland over the next 2 years.

Since 2000 the system of registration has been systematically improved. Incidence/mortality ratio calculated for our region in 2002 was 1,54, compared to all-Polish average of 1,3. However, since 2003 there has been a fall in the number of registered cancer causes again. It shows that health care units must always be reminded about their duty to report the selected diseases or that we should search for some other active methods of data collecting.

The quality of cancer reporting is still far from being perfect. Many reports fail to mention the precise cancer site (statistical numbers C76-C80). They constitute about 5,75% of all registered cases despite completing the data with reports from other sources.

With death reports it is even worse. As much as 8,8% of reports lack information about primary cancer site.

We have also noted that cancer metastases are often wrongly reported as primary sites, which accounts for a big number of brain or liver cancer although it rarely develops in these sites primarily.

#### 4. NEW CANCER CASES IN LUBLIN REGION

In Lublin region there were **6601** new cases of malignant neoplasms registered in 2004 (**3548** males and **3053** females), which makes the crude incidence rate reach the level of **303,0** cases per 100 000 inhabitants. It should be noted that males are marked with higher incidence than females. Crude and standardized rates were respectively **334,3** and **241,5** per 100 000 male population and **271,6** and **205,9** per 100 000 females.

**Table III: New cases of malignant neoplasms in 2003**

2004	Total	Males	Females
New cases	6601	3548	3053
Crude incidence rates	303,0	334,3	271,6
Standardized incidence rates		154,0	124,0

Like in previous years, men appear most likely to develop lung cancer (one third of total number of new cases of malignant neoplasms). Almost 1000 new cases are reported every year. The next most frequent is prostate gland cancer (290 new cases) then urinary bladder and colon (over 160 cases a year).

**Table 2A and the diagram** present most frequent cancer sites in men in Lublin region in 2004

**Table 3A** includes figures for registered new cancer cases, percentage structure rates as well as crude and standardized incidence rates per 100 000 population for most frequent sites in men.

The most frequently registered malignancy in women was breast cancer (600 new cases in 2003), corpus of the uterus (248), lung (220), colon (190), ovary (179) and cervix uteri (158). The increase in lung cancer risk in women (over 200 cases in 2002) is particularly noteworthy.

**Table 2B** and the diagram present most frequent cancer sites in women, Lublin region, 2003.

**Table 3B** includes figures for registered new cancer cases, percentage structure rates as well as crude and standardized incidence rates per 100 000 population for most frequent sites in women.

**Tables 4A and 4B** include figures for registered new cancer cases in our region in 5-year age groups. The data were arranged according to the code sequence of 10<sup>th</sup> Revision of International Classification of Diseases, Injuries, and Health Problems issued by the World Health Organization.

**Tables 5A and 5B** present crude cancer incidence rates in our region in five year brackets. The data were arranged according to the code sequence of 10<sup>th</sup> Revision of International Classification of Diseases, Injuries, and Health Problems

issued by the WHO.

Cancer shows some geographical differentiation within our region. But this may be largely due to incomplete registration in particular districts.

**Map 1** shows geographical distribution of malignant neoplasms in different districts of our region.

**Table 6** shows cancer incidence rates in particular districts of our region.

**Table 7** presents crude cancer incidence rates in particular districts of Lublin region.

**Tables 8A and 8B** present figures for cancer incidence in different Lublin districts in 5-year age brackets.

## 5. TIME TRENDS IN CANCER INCIDENCE

When we take into account the data obtained over the last 2 decades in the years when registration completeness proved best, we observe growing risk of malignant neoplasms.

In Lublin region the total number of registered new cancer cases between 1990 and 2001 rose from 5,5 thousand to over 7 thousand, which is about 22% rise.

The Table below presents the number of registered new cases in the years included in our studies.

**Table IV. The number of registered new cancer cases in Lublin region between 1990-2001.**

The number of new cases	1990	1991	2000	2001
Total	5859	5429	6336	7140
Males	3294	3044	3337	4011
Females	2565	2385	2959	3129

The incidence rates increased respectively from 270 to 320 new cases a year per 100 000 population.

The table below shows crude incidence rates per 100 000 population in the years included in our studies.

**Table V. Cancer incidence rates in Lublin region between 1990 – 2001 per 100 000 population.**

Incidence rate per 100 000 people	1990	1991	2000	2001
Total	284,5	263,4	283,9	320,5
Males	327,9	273,8	310,5	369,6
Females	243,2	225,8	283,3	273,9

Annual incidence fluctuations are mainly due to underregistration. In such a small population even a few unregistered cases considerably influence the final result. However, we observed 12.7% increase in incidence rate throughout a decade. If we take into consideration the fact that the period selected for comparative analysis

(1990-1991) was marked with the best registry completeness (underregistration calculated on incidence\mortality rate basis was 8%) compared to the present 15 – 20% underregistration, then the actual cancer incidence growth in Lublin region is much higher.

In Lublin region, incidence rate concerning cancer sites is almost the same as in other parts of Poland.

**In males** we have observed the predominance of 3 malignant neoplasm sites: lungs, digestive track and urinary track. Lungs have been for years the most frequently affected site, with 1100 new cases a year. Over the last decade the incidence rate has risen from 100 to 105 cases per 100 000 population, which may cause concern especially when we realize that there has been a fall in tobacco smoking in men and a general stabilization of cancer incidence rates. The second most frequent is colon and rectum cancer whose incidence doubled over the time of our study. It points to a generally growing trend in this site group in developed countries, but the growth observed here is particularly dramatic.

Cancer of urinary system was marked with 50% rise. It affects mainly prostate, urinary bladder and kidney. While a considerable increase in prostate cancer incidence can be partly attributed to aging of the society, growing life span cannot be held responsible for incidence increase in 2 other sites. The only sites where slow falling tendency has been observed are stomach (already observed in previous decade) and skin.

**Females** in our region are marked by the predominance of breast, digestive system, cervical and lung cancer. Breast cancer has for years been the most frequent type of neoplasm. Over the last decade, the number of new breast cancer cases has increased annually by 50%. The incidence rate has risen from 34 to 50 cases per 100 000 people, which ranks Lublin region close to the regions of high breast cancer risk.

The second most frequent sites are colon and rectum. There has been a rise of as much as 30%, which just like in males, reflects a generally growing tendency for this type of cancer.

Ovary and uterus cancer shows permanent but not very dramatic growth, whereas persistently high level of cervical cancer incidence is very worrying. In Europe and other Polish regions cervical cancer incidence rate has been slowly declining steadily, so this fixed rate in our region testifies to a poor effectiveness of the early diagnosis programmes (population – based screening) and methods of prevention.

Permanent increase in lung cancer incidence rate is alarming. The problem which first appeared in big cities has become much more extensive now and growing tobacco consumption makes it still worse and is bound to result in further incidence growth.

Stomach and skin cancer is the only type of neoplasms whose incidence is slowly declining (observed in previous decade as well).

## **6. DEATH FROM CANCER IN LUBLIN REGION**

Cancer registries do not have complete set of data for cancer mortality rate in their regions. This is due to the fact that particular health service units often fail to fill in the reporting cards for cancer which often ends up with death. Another reason is

the lack of access to death reporting cards and to the data transferred to the Public Health Centre.

The registries analyse the mortality rate in particular regions of Poland on the basis of data released by the Central Statistical Office (GUS). However, the data published by the Polish Cancer Registry Office are a year behind those provided by the registries. And so the data we present in this bulletin come from GUS publication, 2003.

Moreover, the data released by GUS are marked by serious factual errors concerning the primary cause of death. The problem is that metastatic sites, which are secondary to the primary cancer site, are often given as the primary death cause (secondary – according to MSKChiPZ code range C77 – C79). Another problem is neoplasm disseminated and progressing in an unspecified way (acc. to MSKChiPZ code range C76 – C80). Sometimes cancer develops into circulatory and breathing failure which is wrongly treated as the cause of death. All those factors make mortality data only partly corresponding to the incidence rate.

In Lublin region over 2700 deaths from malignant neoplasms in males and over 1900 deaths in females have been reported annually, which proves to be 20% more than in the previous decade.



**Fig.2: Cancer mortality increase rate in Lublin region over the last decade.**

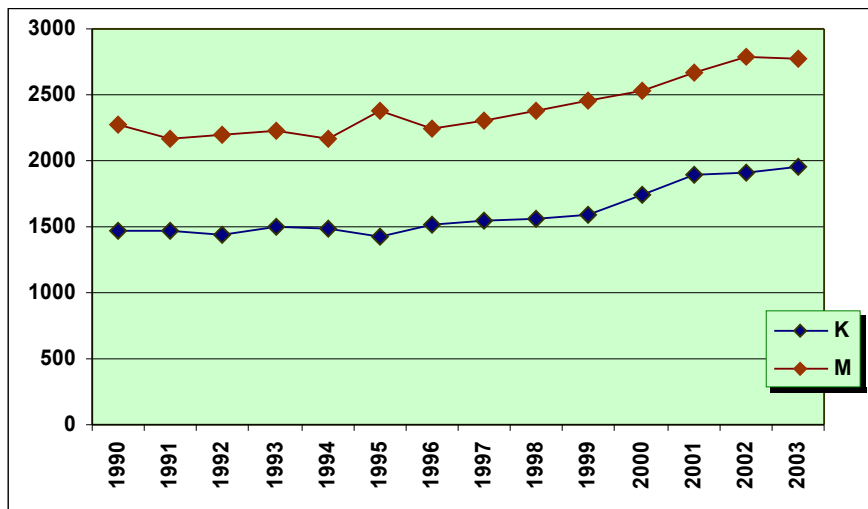

**Tables 9A and 9B** present age specific cancer registered death rates (5-year age groups) by site in males and females (Lublin region 2003).

Crude mortality rates per 100 000 population are 260 for men and 160 for women. Standardized rates are relatively 183,1 per 100 000 males and 90,9 per 100 000 females. It places our region in one of the last positions in the list of cancer death rate in Poland.

**Table VI: Standardized mortality rates by regions – Poland 2003.**

code	Region	Males	Femalesy
02	DOLNOŚLĄSKIE	205	111,6
04	KUJAWSKO-POMORSKIE	210,3	115,8
06	LUBELSKIE	183,1	90,9
08	LUBUSKIE	209,2	104,3
10	ŁÓDZKIE	207,7	113
12	MAŁOPOLSKIE	189,2	101,3
14	MAZOWIECKIE	198,3	107,1
16	OPOLSKIE	197,5	105,9
18	PODKARPACKIE	180	91,2
20	PODLASKIE	188,4	98,4
22	POMORSKIE	219,3	121,7
24	ŚLĄSKIE	204,8	111,7
26	ŚWIĘTOKRZYSKIE	189,8	92,4
28	WARMIŃSKO-MAZURSKIE	223,4	106,6
30	WIELKOPOLSKIE	209,6	111,7
32	ZACHODNIOPOMORSKIE	209,4	115,8
	<b>Poland</b>	<b>201,3</b>	<b>107,2</b>

Cancer mortality increases with age. Most dramatic increase is observed in both sexes after 45 years of age.

**Tables 10A and 10B** present crude rates for age specific registered deaths (5-year age groups) by site in females, 2003.

Malignant cancer death structure in Lublin region is similar to all-Polish one. The thing which is said to largely undermine the data validity is great percent of death

reports from secondary or not precisely specified cancer site (C76-C80). It is 6,96 in females and 8,8 in males.

**In males** the most frequent causes of death are lung cancer (34%), large bowel cancer (7,97%), prostate cancer (7,32%), stomach cancer (5,52%) and urinary bladder cancer (5,16%).

**Table 11A** and the diagram show 15 cancer sites most likely to cause deaths in men living in our region.

**Most females** died from breast cancer (13%), large bowel cancer (11,15%) and lung cancer (10,18%). The next most frequent were pancreas (6,55%) and ovary cancer (5,99%).

**Table 11B** and the diagram present 15 cancer sites which most often lead to death in women from our region (2003).

**Tables 12A and 12B** present the number crude and standardized rates as well as death structure rates by site and sex in Lublin region, 2003.

## 7. LIST OF TABLES

- I. Table 1: Population by sex, provinces and districts of Lublin region, 2004.
- II. Table 2A: 15 most frequent cancer sites in males, Lublin region, 2004
- III. Table 2B: 15 most frequent cancer sites in females, Lublin, 2004
- IV. Table 3A: The number, crude and standardized rates, cancer incidence rate in percent in males, Lublin, 2004
- V. Table 3B: The number, crude and standardized rates, cancer incidence rate in percent in females, Lublin, 2004
- VI. Table 4A: Registered new cancer cases by 5-year age groups, males, Lublin region, 2004
- VII. Table 4B: Registered new cancer cases by 5-year age groups, females, Lublin region, 2004
- VIII. Table 5A: Crude cancer incidence rates per 100 000 males, 5-year age groups, Lublin region, 2004
- IX. Table 5B: Crude cancer incidence rates per 100 000 females, 5-year age groups, Lublin region, 2004
- X. Table 6: New cancer cases registered in particular districts of Lublin region, 2004
- XI. Table 7: Crude cancer incidence rates for particular districts of Lublin region, 2004
- XII. Table 8A: New cancer cases registered in particular provinces of Lublin region, 5 year age groups, males, 2004
- XIII. Table 8B: New cancer cases registered in particular provinces of Lublin region, 5 year age groups, females, 2004
- XIV. Table 9A: Deaths from malignant neoplasms in Lublin region, 5 year age groups, males, 2004
- XV. Table 9B: Deaths from malignant neoplasms in Lublin region, 5 year age groups, females, 2004
- XVI. Table 10A: Crude cancer mortality rates per 100 000 males, 5 year age groups, Lublin region, 2004
- XVII. Table 10B: Crude cancer mortality rates per 100 000 females, 5 year age groups, Lublin region, 2004
- XVIII. Table 11A: 15 most frequent cancer sites ending up with death, males, Lublin region, 2004
- XIX. Table 11B: 15 most frequent cancer sites ending up with death, females, Lublin region, 2004
- XX. Table 12A: Number, crude and standardized rates, cancer death rate in percent for males, Lublin region, 2004.
- XXI. Table 12B: Number, crude and standardized rates, cancer death rate in percent for females, Lublin region, 2004.

## WOJEWÓDZKI REJESTR NOWOTWORÓW W LUBLINIE

TABELA 1: LUDNOŚĆ WEDŁUG PŁCI, WOJEWÓDZTW, POWIATÓW I GMIN W WOJEWÓDZTWIE LUBELSKIM W 2004 R.										
Stan w dniu 31 XII										
Wyszczególnienie	Identyfikator terytorialny gminy	Ogółem	Mężczyźni	Kobiety	Miasta			Wieś		
					razem	mężczyźni	kobiety	razem	mężczyźni	kobiety
<b>WOJ. LUBELSKIE</b>		<b>2185156</b>	<b>1061281</b>	<b>1123875</b>	<b>1019992</b>	<b>483430</b>	<b>536562</b>	<b>1165164</b>	<b>577851</b>	<b>587313</b>
<b>Powiat białski</b>		<b>114449</b>	<b>56557</b>	<b>57892</b>	<b>23285</b>	<b>11294</b>	<b>11991</b>	<b>91164</b>	<b>45263</b>	<b>45901</b>
m. Międzyrzec Podlaski	0601011	17283	8382	8901	17283	8382	8901	-	-	-
m. Terespol	0601021	6002	2912	3090	6002	2912	3090	-	-	-
gm.w. Biała Podlaska	0601032	12049	6046	6003	-	-	-	12049	6046	6003
gm.w. Drelów	0601042	5577	2759	2818	-	-	-	5577	2759	2818
gm.w. Janów Podlaski	0601052	5560	2774	2786	-	-	-	5560	2774	2786
gm.w. Kodeń	0601062	4110	1992	2118	-	-	-	4110	1992	2118
gm.w. Konstantynów	0601072	4124	2028	2096	-	-	-	4124	2028	2096
gm.w. Leśna Podlaska	0601082	4554	2278	2276	-	-	-	4554	2278	2276
gm.w. Łomazy	0601092	5535	2742	2793	-	-	-	5535	2742	2793
gm.w. Międzyrzec Podlaski	0601102	10366	5173	5193	-	-	-	10366	5173	5193
gm.w. Piszczac	0601112	7612	3770	3842	-	-	-	7612	3770	3842
gm.w. Rokitno	0601122	3347	1701	1646	-	-	-	3347	1701	1646
gm.w. Rossosz	0601132	2442	1240	1202	-	-	-	2442	1240	1202
gm.w. Sławatycze	0601142	2608	1282	1326	-	-	-	2608	1282	1326
gm.w. Sosnówka	0601152	2791	1379	1412	-	-	-	2791	1379	1412
gm.w. Terespol	0601162	7097	3455	3642	-	-	-	7097	3455	3642
gm.w. Tuczna	0601172	3584	1775	1809	-	-	-	3584	1775	1809
gm.w. Wisznice	0601182	5249	2560	2689	-	-	-	5249	2560	2689
gm.w. Zalesie	0601192	4559	2309	2250	-	-	-	4559	2309	2250
<b>Powiat biłgorajski</b>		<b>104648</b>	<b>51717</b>	<b>52931</b>	<b>34312</b>	<b>16662</b>	<b>17650</b>	<b>70336</b>	<b>35055</b>	<b>35281</b>
m. Biłgoraj	0602011	26972	13041	13931	26972	13041	13931	-	-	-
gm.w. Aleksandrów	0602022	3181	1588	1593	-	-	-	3181	1588	1593
gm.w. Biłgoraj	0602032	12537	6228	6309	-	-	-	12537	6228	6309
gm.w. Biszczka	0602042	4005	1980	2025	-	-	-	4005	1980	2025
gm. m-w. Frampol	0602053	6575	3280	3295	1440	718	722	5135	2562	2573
gm.w. Goraj	0602062	4462	2238	2224	-	-	-	4462	2238	2224
gm. m-w. Józefów	0602073	7338	3647	3691	2455	1206	1249	4883	2441	2442
gm.w. Księżpol	0602082	6806	3412	3394	-	-	-	6806	3412	3394

## WOJEWÓDZKI REJESTR NOWOTWORÓW W LUBLINIE

gm.w. Łukowa	0602092	4581	2248	2333	-	-	-	4581	2248	2333
gm.w. Obsza	0602102	4417	2210	2207	-	-	-	4417	2210	2207
gm.w. Potok Górny	0602112	5679	2857	2822	-	-	-	5679	2857	2822
gm. m-w. Tarnogród	0602123	6963	3495	3468	3445	1697	1748	3518	1798	1720
gm.w. Teresopol	0602132	4037	2051	1986	-	-	-	4037	2051	1986
gm.w. Turobin	0602142	7095	3442	3653	-	-	-	7095	3442	3653
<b>Powiat chełmski</b>		<b>73880</b>	<b>36520</b>	<b>37360</b>	<b>4600</b>	<b>2236</b>	<b>2364</b>	<b>69280</b>	<b>34284</b>	<b>34996</b>
m. Rejowiec Fabryczny	0603011	4600	2236	2364	4600	2236	2364	-	-	-
gm.w. Białopole	0603022	3270	1671	1599	-	-	-	3270	1671	1599
gm.w. Chełm	0603032	12525	6153	6372	-	-	-	12525	6153	6372
gm.w. Dorohusk	0603042	7065	3515	3550	-	-	-	7065	3515	3550
gm.w. Dubienka	0603052	2803	1397	1406	-	-	-	2803	1397	1406
gm.w. Kamień	0603062	4003	2005	1998	-	-	-	4003	2005	1998
gm.w. Leśniowice	0603072	4034	1973	2061	-	-	-	4034	1973	2061
gm.w. Rejowiec Fabryczny	0603082	4635	2190	2445	-	-	-	4635	2190	2445
gm.w. Ruda-Huta	0603092	4847	2424	2423	-	-	-	4847	2424	2423
gm.w. Sawin	0603102	5698	2832	2866	-	-	-	5698	2832	2866
gm.w. Siedliszcze	0603112	7107	3511	3596	-	-	-	7107	3511	3596
gm.w. Wierzbica	0603122	5433	2700	2733	-	-	-	5433	2700	2733
gm.w. Wojsławice	0603132	4399	2217	2182	-	-	-	4399	2217	2182
gm.w. Żmudź	0603142	3461	1696	1765	-	-	-	3461	1696	1765
<b>Powiat hrubieszowski</b>		<b>69476</b>	<b>34171</b>	<b>35305</b>	<b>18661</b>	<b>8893</b>	<b>9768</b>	<b>50815</b>	<b>25278</b>	<b>25537</b>
m. Hrubieszów	0604011	18661	8893	9768	18661	8893	9768	-	-	-
gm.w. Dołhobyczów	0604022	6175	3084	3091	-	-	-	6175	3084	3091
gm.w. Horodło	0604032	5762	2838	2924	-	-	-	5762	2838	2924
gm.w. Hrubieszów	0604042	10958	5496	5462	-	-	-	10958	5496	5462
gm.w. Mircze	0604052	7868	3908	3960	-	-	-	7868	3908	3960
gm.w. Trzeszczany	0604062	4738	2301	2437	-	-	-	4738	2301	2437
gm.w. Uchanie	0604072	5114	2566	2548	-	-	-	5114	2566	2548
gm.w. Werbkowice	0604082	10200	5085	5115	-	-	-	10200	5085	5115
<b>Powiat janowski</b>		<b>48156</b>	<b>23943</b>	<b>24213</b>	<b>11882</b>	<b>5830</b>	<b>6052</b>	<b>36274</b>	<b>18113</b>	<b>18161</b>
gm.w. Batorz	0605012	3540	1759	1781	-	-	-	3540	1759	1781
gm.w. Chrzanów	0605022	3165	1544	1621	-	-	-	3165	1544	1621
gm.w. Dzwola	0605032	6699	3344	3355	-	-	-	6699	3344	3355
gm.w. Godziszów	0605042	6363	3189	3174	-	-	-	6363	3189	3174
gm. m-w. Janów Lubelski	0605053	16074	7971	8103	11882	5830	6052	4192	2141	2051
gm.w. Modliborzyce	0605062	7311	3629	3682	-	-	-	7311	3629	3682
gm.w. Potok Wielki	0605072	5004	2507	2497	-	-	-	5004	2507	2497

## WOJEWÓDZKI REJESTR NOWOTWORÓW W LUBLINIE

<b>Powiat krasnostawski</b>		<b>76797</b>	<b>37269</b>	<b>39528</b>	<b>19615</b>	<b>9280</b>	<b>10335</b>	<b>57182</b>	<b>27989</b>	<b>29193</b>
m. Krasnystaw	0606011	19615	9280	10335	19615	9280	10335	-	-	-
gm.w. Fajstławice	0606022	5099	2519	2580	-	-	-	5099	2519	2580
gm.w. Gorzków	0606032	4149	1950	2199	-	-	-	4149	1950	2199
gm.w. Izbica	0606042	9019	4426	4593	-	-	-	9019	4426	4593
gm.w. Krasnystaw	0606052	9102	4519	4583	-	-	-	9102	4519	4583
gm.w. Kraśniczyn	0606062	4383	2176	2207	-	-	-	4383	2176	2207
gm.w. Łopiennik Górny	0606072	4390	2158	2232	-	-	-	4390	2158	2232
gm.w. Rejowiec	0606082	6763	3317	3446	-	-	-	6763	3317	3446
gm.w. Rudnik	0606092	3605	1764	1841	-	-	-	3605	1764	1841
gm.w. Siennica Różana	0606102	4452	2146	2306	-	-	-	4452	2146	2306
gm.w. Żółkiewka	0606112	6220	3014	3206	-	-	-	6220	3014	3206
<b>Powiat kraśnicki</b>		<b>100260</b>	<b>49031</b>	<b>51229</b>	<b>38935</b>	<b>18638</b>	<b>20297</b>	<b>61325</b>	<b>30393</b>	<b>30932</b>
m. Kraśnik	0607011	36256	17296	18960	36256	17296	18960	-	-	-
gm. m-w. Annapol	0607023	9425	4663	4762	2679	1342	1337	6746	3321	3425
gm.w. Dzierzkowice	0607032	5394	2681	2713	-	-	-	5394	2681	2713
gm.w. Gościeradów	0607042	7411	3641	3770	-	-	-	7411	3641	3770
gm.w. Kraśnik	0607052	6997	3428	3569	-	-	-	6997	3428	3569
gm.w. Szastarka	0607062	6260	3102	3158	-	-	-	6260	3102	3158
gm.w. Trzydnik Duży	0607072	7041	3590	3451	-	-	-	7041	3590	3451
gm.w. Urzędów	0607082	8857	4386	4471	-	-	-	8857	4386	4471
gm.w. Wilkołaz	0607092	5575	2807	2768	-	-	-	5575	2807	2768
gm.w. Zakrzówek	0607102	7044	3437	3607	-	-	-	7044	3437	3607
<b>Powiat lubartowski</b>		<b>90878</b>	<b>44511</b>	<b>46367</b>	<b>28743</b>	<b>13813</b>	<b>14930</b>	<b>62135</b>	<b>30698</b>	<b>31437</b>
m. Lubartów	0608011	23010	10963	12047	23010	10963	12047	-	-	-
gm.w. Abramów	0608022	4396	2236	2160	-	-	-	4396	2236	2160
gm.w. Firlej	0608032	6295	3132	3163	-	-	-	6295	3132	3163
gm.w. Jeziorzany	0608042	2964	1449	1515	-	-	-	2964	1449	1515
gm.w. Kamionka	0608052	6421	3151	3270	-	-	-	6421	3151	3270
gm. m-w. Kock	0608063	6841	3398	3443	3509	1724	1785	3332	1674	1658
gm.w. Lubartów	0608072	10114	4949	5165	-	-	-	10114	4949	5165
gm.w. Michów	0608082	6413	3161	3252	-	-	-	6413	3161	3252
gm.w. Niedźwiada	0608092	6362	3168	3194	-	-	-	6362	3168	3194
gm. m-w. Ostrów Lubelski	0608103	5649	2807	2842	2224	1126	1098	3425	1681	1744
gm.w. Ostrówek	0608112	4156	2014	2142	-	-	-	4156	2014	2142
gm.w. Serniki	0608122	4878	2403	2475	-	-	-	4878	2403	2475
gm.w. Uścimów	0608132	3379	1680	1699	-	-	-	3379	1680	1699
<b>Powiat lubelski</b>		<b>138964</b>	<b>68104</b>	<b>70860</b>	<b>12426</b>	<b>5988</b>	<b>6438</b>	<b>126538</b>	<b>62116</b>	<b>64422</b>

## WOJEWÓDZKI REJESTR NOWOTWORÓW W LUBLINIE

gm. m-w. Bełżyce	0609013	13891	6754	7137	7099	3439	3660	6792	3315	3477
gm.w. Borzechów	0609022	3847	1926	1921	-	-	-	3847	1926	1921
gm. m-w. Bychawa	0609033	12400	6046	6354	5327	2549	2778	7073	3497	3576
gm.w. Garbów	0609042	8968	4429	4539	-	-	-	8968	4429	4539
gm.w. Głusk	0609052	6967	3405	3562	-	-	-	6967	3405	3562
gm.w. Jabłonna	0609062	7547	3658	3889	-	-	-	7547	3658	3889
gm.w. Jastków	0609072	11999	5908	6091	-	-	-	11999	5908	6091
gm.w. Konopnica	0609082	10712	5235	5477	-	-	-	10712	5235	5477
gm.w. Krzczonów	0609092	5012	2436	2576	-	-	-	5012	2436	2576
gm.w. Niedrzwica Duża	0609102	10957	5353	5604	-	-	-	10957	5353	5604
gm.w. Niemce	0609112	16043	7918	8125	-	-	-	16043	7918	8125
gm.w. Strzyżewice	0609122	7525	3702	3823	-	-	-	7525	3702	3823
gm.w. Wojciechów	0609132	5878	2879	2999	-	-	-	5878	2879	2999
gm.w. Wólka	0609142	8705	4317	4388	-	-	-	8705	4317	4388
gm.w. Wysokie	0609152	5216	2531	2685	-	-	-	5216	2531	2685
gm.w. Zakrzew	0609162	3297	1607	1690	-	-	-	3297	1607	1690
<b>Powiat łączynski</b>		<b>57273</b>	<b>28221</b>	<b>29052</b>	<b>21802</b>	<b>10695</b>	<b>11107</b>	<b>35471</b>	<b>17526</b>	<b>17945</b>
gm.w. Cyców	0610012	7496	3651	3845	-	-	-	7496	3651	3845
gm.w. Ludwin	0610022	4981	2556	2425	-	-	-	4981	2556	2425
gm. m-w. Łęczna	0610033	25288	12412	12876	21802	10695	11107	3486	1717	1769
gm.w. Milejów	0610042	9286	4568	4718	-	-	-	9286	4568	4718
gm.w. Puchaczów	0610052	4800	2347	2453	-	-	-	4800	2347	2453
gm.w. Spiczyn	0610062	5422	2687	2735	-	-	-	5422	2687	2735
<b>Powiat łukowski</b>		<b>108779</b>	<b>54215</b>	<b>54564</b>	<b>33455</b>	<b>16184</b>	<b>17271</b>	<b>75324</b>	<b>38031</b>	<b>37293</b>
m. Łuków	0611011	30727	14837	15890	30727	14837	15890	-	-	-
m. Stoczek Łukowski	0611021	2728	1347	1381	2728	1347	1381	-	-	-
gm.w. Adamów	0611032	5815	2877	2938	-	-	-	5815	2877	2938
gm.w. Krzywdą	0611042	10437	5273	5164	-	-	-	10437	5273	5164
gm.w. Łuków	0611052	16343	8271	8072	-	-	-	16343	8271	8072
gm.w. Serokomla	0611062	4161	2027	2134	-	-	-	4161	2027	2134
gm.w. Stanin	0611072	9883	5000	4883	-	-	-	9883	5000	4883
gm.w. Stoczek Łukowski	0611082	8682	4410	4272	-	-	-	8682	4410	4272
gm.w. Trzebieszów	0611092	7606	3879	3727	-	-	-	7606	3879	3727
gm.w. Wojcieszków	0611102	7072	3606	3466	-	-	-	7072	3606	3466
gm.w. Wola Mysłowska	0611112	5325	2688	2637	-	-	-	5325	2688	2637
<b>Powiat opolski</b>		<b>63104</b>	<b>30820</b>	<b>32284</b>	<b>18965</b>	<b>8969</b>	<b>9996</b>	<b>44139</b>	<b>21851</b>	<b>22288</b>
gm.w. Chodel	0612012	6782	3408	3374	-	-	-	6782	3408	3374
gm.w. Józefów nad Wisłą	0612022	7025	3448	3577	-	-	-	7025	3448	3577

## WOJEWÓDZKI REJESTR NOWOTWORÓW W LUBLINIE

gm.w. Karczmiska	0612032	6272	3144	3128	-	-	-	6272	3144	3128
gm.w. Łaziska	0612042	4866	2379	2487	-	-	-	4866	2379	2487
gm. m-w. Opole Lubelskie	0612053	17924	8614	9310	8879	4178	4701	9045	4436	4609
gm. m-w. Poniatowa	0612063	15295	7368	7927	10086	4791	5295	5209	2577	2632
gm.w. Wilków	0612072	4940	2459	2481	-	-	-	4940	2459	2481
<b>Powiat parczewski</b>		<b>36820</b>	<b>18156</b>	<b>18664</b>	<b>10352</b>	<b>4964</b>	<b>5388</b>	<b>26468</b>	<b>13192</b>	<b>13276</b>
gm.w. Dębowa Kłoda	0613012	3974	1953	2021	-	-	-	3974	1953	2021
gm.w. Jabłoń	0613022	4233	2129	2104	-	-	-	4233	2129	2104
gm.w. Milanów	0613032	4171	2093	2078	-	-	-	4171	2093	2078
gm. m-w. Parczew	0613043	14985	7288	7697	10352	4964	5388	4633	2324	2309
gm.w. Podedwórze	0613052	1906	926	980	-	-	-	1906	926	980
gm.w. Siemień	0613062	4893	2445	2448	-	-	-	4893	2445	2448
gm.w. Sosnowica	0613072	2658	1322	1336	-	-	-	2658	1322	1336
<b>Powiat puławski</b>		<b>117331</b>	<b>56502</b>	<b>60829</b>	<b>58129</b>	<b>27337</b>	<b>30792</b>	<b>59202</b>	<b>29165</b>	<b>30037</b>
m. Puławy	0614011	50179	23656	26523	50179	23656	26523	-	-	-
gm.w. Baranów	0614022	4241	2059	2182	-	-	-	4241	2059	2182
gm.w. Janowiec	0614032	3611	1819	1792	-	-	-	3611	1819	1792
gm. m-w. Kazimierz Dolny	0614043	7060	3425	3635	3618	1710	1908	3442	1715	1727
gm.w. Końskowola	0614052	9010	4489	4521	-	-	-	9010	4489	4521
gm.w. Kurów	0614062	7906	3876	4030	-	-	-	7906	3876	4030
gm.w. Markuszów	0614072	3021	1527	1494	-	-	-	3021	1527	1494
gm. m-w. Nałęczów	0614083	9549	4453	5096	4332	1971	2361	5217	2482	2735
gm.w. Puławy	0614092	11157	5450	5707	-	-	-	11157	5450	5707
gm.w. Wąwolnica	0614102	4998	2467	2531	-	-	-	4998	2467	2531
gm.w. Żyrzyn	0614112	6599	3281	3318	-	-	-	6599	3281	3318
<b>Powiat radzyński</b>		<b>61750</b>	<b>30796</b>	<b>30954</b>	<b>16140</b>	<b>7818</b>	<b>8322</b>	<b>45610</b>	<b>22978</b>	<b>22632</b>
m. Radzyń Podlaski	0615011	16140	7818	8322	16140	7818	8322	-	-	-
gm.w. Borki	0615022	6151	3079	3072	-	-	-	6151	3079	3072
gm.w. Czemierniki	0615032	4677	2348	2329	-	-	-	4677	2348	2329
gm.w. Kąkolewnica Wschodnia	0615042	8529	4322	4207	-	-	-	8529	4322	4207
gm.w. Komarówka Podlaska	0615052	4763	2368	2395	-	-	-	4763	2368	2395
gm.w. Radzyń Podlaski	0615062	8053	4053	4000	-	-	-	8053	4053	4000
gm.w. Ulan-Majorat	0615072	6102	3125	2977	-	-	-	6102	3125	2977
gm.w. Wołyń	0615082	7335	3683	3652	-	-	-	7335	3683	3652
<b>Powiat rycki</b>		<b>60085</b>	<b>30094</b>	<b>29991</b>	<b>28432</b>	<b>14202</b>	<b>14230</b>	<b>31653</b>	<b>15892</b>	<b>15761</b>
m. Dęblin	0616011	18710	9490	9220	18710	9490	9220	-	-	-
gm.w. Kłoczew	0616022	7409	3748	3661	-	-	-	7409	3748	3661
gm.w. Nowodwór	0616032	4284	2204	2080	-	-	-	4284	2204	2080



## WOJEWÓDZKI REJESTR NOWOTWORÓW W LUBLINIE

gm. m-w. Ryki	0616043	20496	10149	10347	9722	4712	5010	10774	5437	5337
gm.w. Stężycza	0616052	5540	2731	2809	-	-	-	5540	2731	2809
gm.w. Uleź	0616062	3646	1772	1874	-	-	-	3646	1772	1874
<b>Powiat świdnicki</b>		<b>72301</b>	<b>35034</b>	<b>37267</b>	<b>42708</b>	<b>20572</b>	<b>22136</b>	<b>29593</b>	<b>14462</b>	<b>15131</b>
m. Świdnik	0617011	40048	19348	20700	40048	19348	20700	-	-	-
gm.w. Melgiew	0617022	8195	3988	4207	-	-	-	8195	3988	4207
gm. m-w. Piaski	0617033	10834	5238	5596	2660	1224	1436	8174	4014	4160
gm.w. Rybczewice	0617042	3999	1912	2087	-	-	-	3999	1912	2087
gm.w. Trawniki	0617052	9225	4548	4677	-	-	-	9225	4548	4677
<b>Powiat tomaszowski</b>		<b>89441</b>	<b>44153</b>	<b>45288</b>	<b>22620</b>	<b>10799</b>	<b>11821</b>	<b>66821</b>	<b>33354</b>	<b>33467</b>
m. Tomaszów Lubelski	0618011	20261	9652	10609	20261	9652	10609	-	-	-
gm.w. Bełżec	0618022	2990	1519	1471	-	-	-	2990	1519	1471
gm.w. Jarczów	0618032	3688	1832	1856	-	-	-	3688	1832	1856
gm.w. Krynice	0618042	3697	1836	1861	-	-	-	3697	1836	1861
gm.w. Lubycza Królewska	0618052	7180	3612	3568	-	-	-	7180	3612	3568
gm.w. Łaszczów	0618062	6582	3216	3366	-	-	-	6582	3216	3366
gm.w. Rachanie	0618072	5805	2901	2904	-	-	-	5805	2901	2904
gm.w. Susiec	0618082	7927	3991	3936	-	-	-	7927	3991	3936
gm.w. Tarnawatka	0618092	4135	2067	2068	-	-	-	4135	2067	2068
gm.w. Telatyn	0618102	4529	2278	2251	-	-	-	4529	2278	2251
gm.w. Tomaszów Lubelski	0618112	10909	5441	5468	-	-	-	10909	5441	5468
gm. m-w. Tyszowce	0618123	6438	3164	3274	2359	1147	1212	4079	2017	2062
gm.w. Ulhówek	0618132	5300	2644	2656	-	-	-	5300	2644	2656
<b>Powiat włodawski</b>		<b>40534</b>	<b>20003</b>	<b>20531</b>	<b>13814</b>	<b>6703</b>	<b>7111</b>	<b>26720</b>	<b>13300</b>	<b>13420</b>
m. Włodawa	0619011	13814	6703	7111	13814	6703	7111	-	-	-
gm.w. Hanna	0619022	3387	1708	1679	-	-	-	3387	1708	1679
gm.w. Hańsk	0619032	3932	1964	1968	-	-	-	3932	1964	1968
gm.w. Stary Brus	0619042	2244	1122	1122	-	-	-	2244	1122	1122
gm.w. Urszulin	0619052	4062	2045	2017	-	-	-	4062	2045	2017
gm.w. Włodawa	0619062	5984	2971	3013	-	-	-	5984	2971	3013
gm.w. Wola Uhruska	0619072	4223	2067	2156	-	-	-	4223	2067	2156
gm.w. Wiryki	0619082	2888	1423	1465	-	-	-	2888	1423	1465
<b>Powiat zamojski</b>		<b>110827</b>	<b>54546</b>	<b>56281</b>	<b>11713</b>	<b>5635</b>	<b>6078</b>	<b>99114</b>	<b>48911</b>	<b>50203</b>
gm.w. Adamów	0620012	5145	2545	2600	-	-	-	5145	2545	2600
gm.w. Grabowiec	0620022	4685	2322	2363	-	-	-	4685	2322	2363
gm.w. Komarów-Osada	0620032	5602	2777	2825	-	-	-	5602	2777	2825
gm. m-w. Krasnobród	0620043	7300	3672	3628	3032	1482	1550	4268	2190	2078
gm.w. Łabunie	0620052	6273	3042	3231	-	-	-	6273	3042	3231

WOJEWÓDZKI REJESTR NOWOTWORÓW W LUBLINIE

gm.w. Miączyn	0620062	6308	3072	3236	-	-	-	6308	3072	3236
gm.w. Nielisz	0620072	6086	3008	3078	-	-	-	6086	3008	3078
gm.w. Radecznica	0620082	6591	3286	3305	-	-	-	6591	3286	3305
gm.w. Sitno	0620092	6775	3360	3415	-	-	-	6775	3360	3415
gm.w. Skierbieszów	0620102	5681	2839	2842	-	-	-	5681	2839	2842
gm.w. Stary Zamość	0620112	5504	2739	2765	-	-	-	5504	2739	2765
gm.w. Sułów	0620122	5206	2495	2711	-	-	-	5206	2495	2711
gm. m-w. Szczepieszyn	0620133	12134	5894	6240	5357	2559	2798	6777	3335	3442
gm.w. Zamość	0620142	20276	9946	10330	-	-	-	20276	9946	10330
gm. m-w. Zwierzyniec	0620153	7261	3549	3712	3324	1594	1730	3937	1955	1982
<b>powiat Biela Podlaska</b>	0661011	<b>58047</b>	<b>27995</b>	<b>30052</b>	<b>58047</b>	<b>27995</b>	<b>30052</b>	-	-	-
<b>powiat Chełm</b>	0662011	<b>68611</b>	<b>32636</b>	<b>35975</b>	<b>68611</b>	<b>32636</b>	<b>35975</b>	-	-	-
<b>powiat Lublin</b>	0663011	<b>355998</b>	<b>164613</b>	<b>191385</b>	<b>355998</b>	<b>164613</b>	<b>191385</b>	-	-	-
<b>powiat Zamość</b>	0664011	<b>66747</b>	<b>31674</b>	<b>35073</b>	<b>66747</b>	<b>31674</b>	<b>35073</b>	-	-	-

**Tabela 2A: 15 najczęstszych lokalizacji nowotworów złośliwych wśród mężczyzn w województwie lubelskim w 2004 roku.**

**Table 2A: 15 most frequent cancer sites in males, Lublin region, 2004**

L.p.	ICD-10	Rozpoznanie	Wsp. std.	Wsp. sur.	Liczba	Wsk. Struktury %
1	C33-C34	Nowotwór złośliwy tchawicy, oskrzela i płuca	63,0	87,6	945	26,64
2	C18-C20	Nowotwór złośliwy jelita grubego	25,1	35,2	380	10,71
3	C61	Nowotwór złośliwy gruczołu krokowego	17,7	26,9	290	8,17
4	C67	Nowotwór złośliwy pęcherza moczowego	14,0	20,7	223	6,29
5	C76-C80	Nowotwór wtórny i niedokładnie określony	12,4	18,9	204	5,76
6	C16	Nowotwór złośliwy żołądka	10,7	15,6	168	4,74
7	C64	Nowotwór złośliwy nerki za wyjątkiem miedniczki nerkowej	9,9	13,8	149	4,20
8	C91-C95	Białaczki	9,7	11,9	128	3,60
9	C32	Nowotwór złośliwy krtani	8,3	11,2	121	3,41
10	C71	Nowotwór złośliwy mózgu	8,7	10,8	117	3,30
11	C25	Nowotwór złośliwy trzustki	7,5	10,8	116	3,27
12	C44	Inne nowotwory złośliwe skóry	6,5	9,3	100	2,82
13	C82-C85	Chłoniaki nieziarnicze	5,9	8,2	88	2,47
14	C15	Nowotwór złośliwy przełyku	3,4	5,0	54	1,52
15	C22	Nowotwór złośliwy wątroby i przewodów żółciowych wewnątrzwątrobowych	2,9	4,3	46	1,30

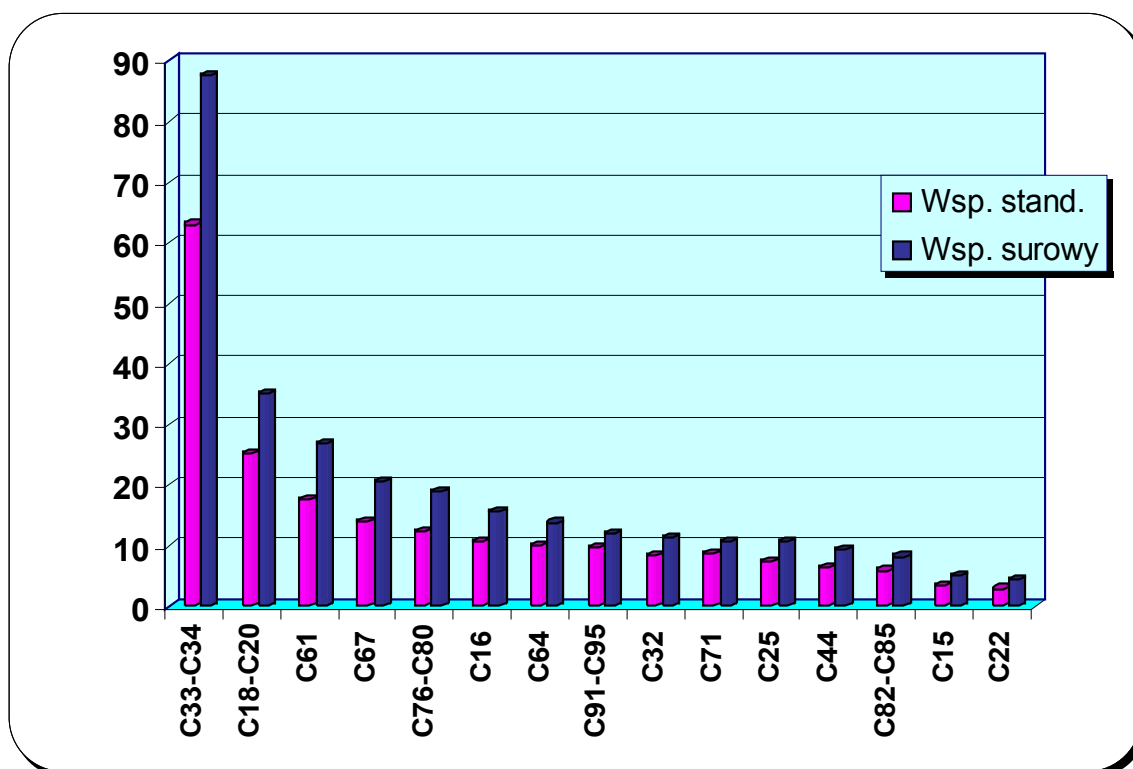

**Tabela 2B: 15 najczęstszych lokalizacji nowotworów złośliwych wśród kobiet w województwie lubelskim w 2004 roku.**

**Table 2B: 15 most frequent cancer sites in females, Lublin region, 2004**

L.p.	ICD-10	Rozpoznanie	Wsp. std.	Wsp. sur.	Liczba	Wsk. struktury %
1	C50	Nowotwór złośliwy piersi	35,0	51,7	585	19,16
2	C18-C20	Nowotwór złośliwy jelita grubego	13,8	27,3	309	10,12
3	C54	Nowotwór złośliwy trzonu macicy	13,3	21,9	248	8,12
4	C33-C34	Nowotwór złośliwy tchawicy, oskrzela i płuca	10,9	19,5	221	7,24
5	C56	Nowotwór złośliwy jajnika	10,7	15,5	175	5,73
6	C53	Nowotwór złośliwy szyjki macicy	9,4	14,0	158	5,18
7	C76-C80	Nowotwór wtórny i niedokładnie określony	5,8	12,8	145	4,75
8	C44	Inne nowotwory złośliwe skóry	4,9	10,4	118	3,87
9	C25	Nowotwór złośliwy trzustki	3,9	9,4	106	3,47
10	C71	Nowotwór złośliwy mózgu	5,1	7,7	87	2,85
11	C91-C95	Białaczki	4,9	7,5	84	2,75
12	C16	Nowotwór złośliwy żołądka	3,7	7,2	82	2,69
13	C82-C85	Chłoniaki nieziarnicze	3,8	6,6	74	2,42
14	C64	Nowotwór złośliwy nerki za wyjątkiem miedniczki nerkowej	3,6	6,1	69	2,26
15	C22	Nowotwór złośliwy wątroby i przewodów żółciowych wewnątrzwątrobowych	1,9	4,5	51	1,67

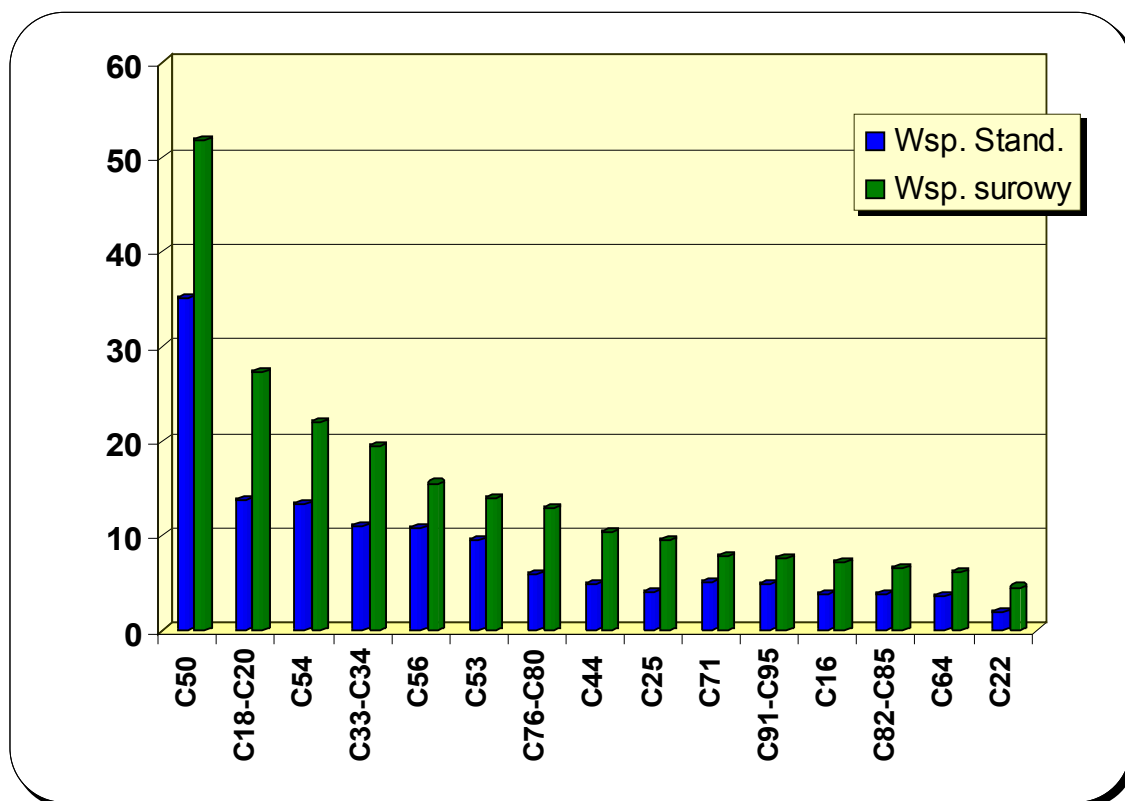

**Tabela 3A: Liczba, współczynniki surowe i standaryzowane oraz wskaźnik struktury procentowej zachorowań na nowotwory złośliwe w województwie lubelskim w 2004 roku - mężczyźni.**

**Table 3A: The number, crude and standardized rates, cancer incidence rate in percent in males, Lublin region, 2004**

ICD 10	Rozpoznanie	Wsp. stand.	Wsp. sur.	Liczba przypadków	Wsk. % struktury
C00	Nowotwory złośliwe wargi	1,5	2,3	25	0,70
C01	Nowotwór złośliwy nasady języka	0,2	0,3	3	0,08
C02	Nowotwór złośliwy innych i nieokreślonych części języka	1,0	1,3	14	0,39
C03	Nowotwór złośliwy dziąsła	0	0,1	1	0,03
C04	Nowotwór złośliwy dna jamy ustnej	1,2	1,6	17	0,48
C05	Nowotwór złośliwy podniebienia	0,4	0,5	5	0,14
C06	Nowotwór złośliwy innych i nieokreślonych części jamy ustnej	0,2	0,2	2	0,06
C07	Nowotwór złośliwy ślinianki przyusznej	0,9	1,1	12	0,34
C08	Nowotwór złośliwy innych i nieokreślonych dużych gruczołów ślinowych	0,1	0,1	1	0,03
C09	Nowotwory złośliwe migdałka	0,8	1,1	12	0,34
C10	Nowotwór złośliwy części ustnej gardła (oropharynx)	1,1	1,4	15	0,42
C11	Nowotwór złośliwy części nosowej gardła (nasopharynx)	0,3	0,4	4	0,11
C12	Nowotwór złośliwy zachyłka gruszkowatego	0,1	0,1	1	0,03
C13	Nowotwór złośliwy części krtaniowej gardła (hypopharynx)	0,5	0,7	7	0,20
C14	Nowotwór złośliwy o innym i bliżej nieokreślonym umiejscowieniu w obrębie wargi, jamy ustnej i gardła	0,8	1,1	12	0,34
C15	Nowotwór złośliwy przełyku	3,4	5,0	54	1,52
C16	Nowotwór złośliwy żołądka	10,7	15,6	168	4,74
C17	Nowotwór złośliwy jelita cienkiego	0,1	0,2	2	0,06
C18	Nowotwór złośliwy okrężnicy	13,8	19,3	208	5,86
C19	Nowotwór złośliwy zgięcia esico -odbytniczego	0,8	1,1	12	0,34
C20	Nowotwór złośliwy odbytnicy	10,5	14,8	160	4,51
C21	Nowotwór złośliwy odbytu i kanału odbytu	0,3	0,4	4	0,11
C22	Nowotwór złośliwy wątroby i przewodów żółciowych wewnątrzwątrobowych	2,9	4,3	46	1,30
C23	Nowotwór złośliwy pęcherzyka żółciowego	1,0	1,5	16	0,45
C24	Nowotwór złośliwy innych i nie określonych części dróg żółciowych	1,0	1,4	15	0,42
C25	Nowotwór złośliwy trzustki	7,5	10,8	116	3,27
C26	Nowotwór złośliwy innych i niedokładnie określonych narządów trawiennych	0,8	1,3	14	0,39
C30	Nowotwór złośliwy jamy nosowej i ucha środkowego	0,3	0,3	3	0,08
C31	Nowotwór złośliwy zatok przynosowych	0,6	0,8	9	0,25

## WOJEWÓDZKI REJESTR NOWOTWORÓW W LUBLINIE

ICD 10	Rozpoznanie	Wsp. stand.	Wsp. sur.	Liczba przypadków	Wsk. % struktury
C32	Nowotwór złośliwy krtani	8,3	11,2	121	3,41
C33	Nowotwór złośliwy tchawicy	0,1	0,2	2	0,06
C34	Nowotwór złośliwy oskrzela i płuca	62,9	87,4	943	26,58
C37	Nowotwór złośliwy grasicy	0,2	0,2	2	0,06
C38	Nowotwór złośliwy serca, śródpiersia i opłucnej	0,9	1,4	15	0,42
C39	Nowotwór złośliwy innych i niedokładnie określonych części układu oddechowego i narządów klatki piersiowej	0,1	0,1	1	0,03
C40	Nowotwór złośliwy kości i chrząstki stawowej kończyn	0,8	0,6	7	0,20
C41	Nowotwór złośliwy kości i chrząstki stawowej o innym i nieokreślonym umiejscowieniu	0,9	0,9	10	0,28
C43	Czerniak złośliwy skóry	3,1	4,1	44	1,24
C44	Inne nowotwory złośliwe skóry	6,5	9,3	100	2,82
C45	Międzybłoniak	0,1	0,2	2	0,06
C46	Mięsak Kaposi'ego	0	0,0	0	0,00
C47	Nowotwory złośliwe nerwów obwodowych i autonomicznego układu nerwowego	0,3	0,2	2	0,06
C48	Nowotwór złośliwy przestrzeni zaotrzewnowej i otrzewnej	0,4	0,5	5	0,14
C49	Nowotwory złośliwe tkanki łącznej i innych tkanek miękkich	1,1	1,5	16	0,45
C50	Nowotwór złośliwy sutka	0,4	0,6	6	0,17
C51	Nowotwór złośliwy sromu	0	0	0	0,00
C52	Nowotwór złośliwy pochwy	0	0	0	0,00
C53	Nowotwór złośliwy szyjki macicy	0	0	0	0,00
C54	Nowotwór złośliwy trzonu macicy	0	0	0	0,00
C55	Nowotwór złośliwy nieokreślonej części macicy	0	0	0	0,00
C56	Nowotwór złośliwy jajnika	0	0	0	0,00
C57	Nowotwór złośliwy innych i nieokreślonych żeńskich narządów płciowych	0	0	0	0,00
C58	Nowotwór złośliwy łożyska	0	0	0	0,00
C60	Nowotwór złośliwy prącia	0,6	0,8	9	0,25
C61	Nowotwór złośliwy gruczołu krokowego	17,7	26,9	290	8,17
C62	Nowotwór złośliwy jądra	2,5	2,7	29	0,82
C63	Nowotwór złośliwy innych i nieokreślonych męskich narządów płciowych	0,1	0,1	1	0,03
C64	Nowotwór złośliwy nerki za wyjątkiem miedniczki nerkowej	9,9	13,8	149	4,20
C65	Nowotwór złośliwy miedniczki nerkowej	0,2	0,2	2	0,06
C66	Nowotwór złośliwy moczowodu	0,2	0,3	3	0,08
C67	Nowotwór złośliwy pęcherza moczowego	14,0	20,7	223	6,29
C68	Nowotwór złośliwy innych i nieokreślonych narządów moczowych	0,1	0,1	1	0,03

## WOJEWÓDZKI REJESTR NOWOTWORÓW W LUBLINIE

ICD 10	Rozpoznanie	Wsp. stand.	Wsp. sur.	Liczba przypadków	Wsk. % struktury
C69	Nowotwór złośliwy oka	0,1	0,1	1	0,03
C70	Nowotwór złośliwy opon	0,1	0,2	2	0,06
C71	Nowotwór złośliwy mózgu	8,7	10,8	117	3,30
C72	Nowotwór złośliwy rdzenia kręgowego, nerwów czaszkowych i innych części centralnego systemu nerwowego	0	0,1	1	0,03
C73	Nowotwór złośliwy tarczycy	0,8	1,0	11	0,31
C74	Nowotwór złośliwy nadnerczy	0,2	0,3	3	0,08
C75	Nowotwór złośliwy innych gruczołów wydzielania wewnętrznego i struktur pokrewnych	0,1	0,1	1	0,03
C76	Nowotwór złośliwy umiejscowień innych i niedokładnie określonych	1,5	2,0	22	0,62
C77	Wtórne i nieokreślone nowotwory węzłów chłonnych	0,4	0,6	7	0,20
C78	Wtórne nowotwory złośliwe układu oddechowego i trawiennego	1,3	1,8	19	0,54
C79	Wtórny nowotwór złośliwy innych umiejscowień	2,6	3,7	40	1,13
C80	Nowotwór złośliwy bez określenia jego umiejscowienia	6,6	10,8	116	3,27
C81	Choroba Hodgkina	1,5	1,7	18	0,51
C82	Chłoniak nieziarniczny guzkowy (grudkowy)	0,3	0,4	4	0,11
C83	Chłoniaki nieziarnicze rozlane	2,9	4,1	44	1,24
C84	Obwodowy i skórny chłoniak z komórek T	0,3	0,4	4	0,11
C85	Inne i nieokreślone postacie chłoniaków nieziarnicznych	2,4	3,3	36	1,01
C88	Złośliwe choroby immunoproliferacyjne	0	0	0	0,00
C90	Szpiczak mnogi i nowotwory z komórek plazmatycznych	2,2	2,9	31	0,87
C91	Białaczka limfatyczna	6,4	7,6	82	2,31
C92	Białaczka szpikowa	2,8	3,7	40	1,13
C93	Białaczka monocytowa	0	0	0	0,00
C94	Inne białaczki określonego rodzaju	0,2	0,3	3	0,08
C95	Białaczka z komórek nieokreślonego rodzaju	0,3	0,3	3	0,08
C96	Inny i nieokreślony nowotwór złośliwy tkanki limfatycznej, krwiotwórczej i tkanek pokrewnych	0	0	0	0,00
C97	Nowotwory złośliwe niezależnych (pierwotnych) mnogich umiejscowień	0	0	0	0,00
D00	Rak in situ jamy ustnej, przełyku i żołądka	0	0	0	0,00
D01	Raki in situ innych i nieokreślonych części narządów trawiennych	0	0	0	0,00
D02	Rak in situ ucha środkowego i układu oddechowego	0	0	0	0,00
D03	Czerniak in situ	0	0	0	0,00
D04	Rak in situ skóry	0,1	0,2	2	0,06
D05	Rak in situ sutka	0	0	0	0,00

WOJEWÓDZKI REJESTR NOWOTWORÓW W LUBLINIE

ICD 10	Rozpoznanie	Wsp. stand.	Wsp. sur.	Liczba przypadków	Wsk. % struktury
D06	Rak in situ szyjki macicy	0	0	0	0,00
D07	Rak in situ innych i nieokreślonych narządów płciowych	0	0	0	0,00
D09	Rak in situ innych i nieokreślonych umiejscowień	0	0	0	0,00
			<b>334,3</b>	<b>3548</b>	<b>100,00</b>



**Tabela 3B: Liczba, współczynniki surowe i standaryzowane oraz wskaźnik struktury procentowej zachorowań na nowotwory złośliwe w województwie lubelskim w 2004 roku - kobiety.**

**Table 3B: The number, crude and standardized rates, cancer incidence rate in percent in females, Lublin region, 2004**

ICD 10	Rozpoznanie	Wsp. stand.	Wsp. sur.	Liczba przypadków	Wsk. % struktury
C00	Nowotwory złośliwe wargi	0,4	0,7	8	0,26
C01	Nowotwór złośliwy nasady języka	0	0	0	0,00
C02	Nowotwór złośliwy innych i nieokreślonych części języka	0,4	0,5	6	0,20
C03	Nowotwór złośliwy dziąsła	0	0	0	0,00
C04	Nowotwór złośliwy dna jamy ustnej	0,2	0,2	2	0,07
C05	Nowotwór złośliwy podniebienia	0,1	0,2	2	0,07
C06	Nowotwór złośliwy innych i nieokreślonych części jamy ustnej	0,1	0,3	3	0,10
C07	Nowotwór złośliwy ślinianki przyusznej	0,3	0,4	5	0,16
C08	Nowotwór złośliwy innych i nieokreślonych dużych gruczołów ślinowych	0,2	0,4	4	0,13
C09	Nowotwory złośliwe migdałka	0	0,1	1	0,03
C10	Nowotwór złośliwy części ustnej gardła (oropharynx)	0,1	0,1	1	0,03
C11	Nowotwór złośliwy części nosowej gardła (nasopharynx)	0,1	0,1	1	0,03
C12	Nowotwór złośliwy zachyłka gruszkowatego	0	0	0	0,00
C13	Nowotwór złośliwy części krtaniowej gardła (hypopharynx)	0	0	0	0,00
C14	Nowotwór złośliwy o innym i bliżej nieokreślonym umiejscowieniu w obrębie wargi, jamy ustnej i gardła	0	0	0	0,00
C15	Nowotwór złośliwy przełyku	0,8	1,1	13	0,43
C16	Nowotwór złośliwy żołądka	3,7	7,2	82	2,69
C17	Nowotwór złośliwy jelita cienkiego	0,3	0,4	5	0,16
C18	Nowotwór złośliwy okrężnicy	8,7	16,9	191	6,26
C19	Nowotwór złośliwy zgięcia esico -odbytniczego	0,2	0,4	5	0,16
C20	Nowotwór złośliwy odbytnicy	4,9	10,0	113	3,70
C21	Nowotwór złośliwy odbytu i kanału odbytu	0,4	0,7	8	0,26
C22	Nowotwór złośliwy wątroby i przewodów żółciowych wewnątrzwątrobowych	1,9	4,5	51	1,67
C23	Nowotwór złośliwy pęcherzyka żółciowego	1,7	3,8	43	1,41
C24	Nowotwór złośliwy innych i nie określonych części dróg żółciowych	0,6	1,5	17	0,56
C25	Nowotwór złośliwy trzustki	3,9	9,4	106	3,47
C26	Nowotwór złośliwy innych i niedokładnie określonych narządów trawiennych	0,5	1,5	17	0,56
C30	Nowotwór złośliwy jamy nosowej i ucha środkowego	0,1	0,2	2	0,07
C31	Nowotwór złośliwy zatok przynosowych	0,2	0,3	3	0,10

## WOJEWÓDZKI REJESTR NOWOTWORÓW W LUBLINIE

ICD 10	Rozpoznanie	Wsp. stand.	Wsp. sur.	Liczba przypadków	Wsk. % struktury
C32	Nowotwór złośliwy krtani	0,3	0,4	5	0,16
C33	Nowotwór złośliwy tchawicy	0,1	0,1	1	0,03
C34	Nowotwór złośliwy oskrzela i płuca	10,8	19,4	220	7,21
C37	Nowotwór złośliwy grasicy	0,1	0,1	1	0,03
C38	Nowotwór złośliwy serca, śródpiersia i opłucnej	0,5	0,7	8	0,26
C39	Nowotwór złośliwy innych i niedokładnie określonych części układu oddechowego i narządów klatki piersiowej	0,1	0,2	2	0,07
C40	Nowotwór złośliwy kości i chrząstki stawowej kończyn	0,4	0,5	6	0,20
C41	Nowotwór złośliwy kości i chrząstki stawowej o innym i nieokreślonym umiejscowieniu	0,1	0,2	2	0,07
C43	Czerniak złośliwy skóry	2,0	3,4	39	1,28
C44	Inne nowotwory złośliwe skóry	4,9	10,4	118	3,87
C45	Międzybłoniak	0,1	0,3	3	0,10
C46	Mięsak Kaposi'ego	0	0	0	0,00
C47	Nowotwory złośliwe nerwów obwodowych i autonomicznego układu nerwowego	0,2	0,1	1	0,03
C48	Nowotwór złośliwy przestrzeni zaotrzewnowej i otrzewnej	0,4	0,6	7	0,23
C49	Nowotwory złośliwe tkanki łącznej i innych tkanek miękkich	1,4	2,1	24	0,79
C50	Nowotwór złośliwy sutka	35,0	51,7	585	19,16
C51	Nowotwór złośliwy sromu	1,1	2,7	31	1,02
C52	Nowotwór złośliwy pochwy	0,1	0,2	2	0,07
C53	Nowotwór złośliwy szyjki macicy	9,4	14,0	158	5,18
C54	Nowotwór złośliwy trzonu macicy	13,3	21,9	248	8,12
C55	Nowotwór złośliwy nieokreślonej części macicy	0,4	0,9	10	0,33
C56	Nowotwór złośliwy jajnika	10,7	15,5	175	5,73
C57	Nowotwór złośliwy innych i nieokreślonych żeńskich narządów płciowych	0,4	1,0	11	0,36
C58	Nowotwór złośliwy łożyska	0	0	0	0,00
C60	Nowotwór złośliwy prącia	0	0	0	0,00
C61	Nowotwór złośliwy gruczołu krokowego	0	0	0	0,00
C62	Nowotwór złośliwy jądra	0	0	0	0,00
C63	Nowotwór złośliwy innych i nieokreślonych męskich narządów płciowych	0	0	0	0,00
C64	Nowotwór złośliwy nerki za wyjątkiem miedniczki nerkowej	3,6	6,1	69	2,26
C65	Nowotwór złośliwy miedniczki nerkowej	0,1	0,1	1	0,03
C66	Nowotwór złośliwy moczowodu	0	0	0	0,00
C67	Nowotwór złośliwy pęcherza moczowego	2,1	4,4	50	1,64
C68	Nowotwór złośliwy innych i nieokreślonych narządów moczowych	0	0	0	0,00

## WOJEWÓDZKI REJESTR NOWOTWORÓW W LUBLINIE

ICD 10	Rozpoznanie	Wsp. stand.	Wsp. sur.	Liczba przypadków	Wsk. % struktury
C69	Nowotwór złośliwy oka	0,3	0,2	2	0,07
C70	Nowotwór złośliwy opon	0,4	0,8	9	0,29
C71	Nowotwór złośliwy mózgu	5,1	7,7	87	2,85
C72	Nowotwór złośliwy rdzenia kręgowego, nerwów czaszkowych i innych części centralnego systemu nerwowego	0,1	0,2	2	0,07
C73	Nowotwór złośliwy tarczycy	2,9	3,9	44	1,44
C74	Nowotwór złośliwy nadnerczy	0,7	0,5	6	0,20
C75	Nowotwór złośliwy innych gruczołów wydzielania wewnętrznego i struktur pokrewnych	0,1	0,2	2	0,07
C76	Nowotwór złośliwy umiejscowień innych i niedokładnie określonych	1,6	3,7	42	1,38
C77	Wtórne i nieokreślone nowotwory węzłów chłonnych	0,1	0,1	1	0,03
C78	Wtórne nowotwory złośliwe układu oddechowego i trawiennego	0	0,1	1	0,03
C79	Wtórny nowotwór złośliwy innych umiejscowień	0,5	0,6	7	0,23
C80	Nowotwór złośliwy bez określenia jego umiejscowienia	3,6	8,3	94	3,08
C81	Choroba Hodgkina	2,3	2,6	29	0,95
C82	Chłoniak nieziarniczy guzkowy (grudkowy)	0,1	0,3	3	0,10
C83	Chłoniaki nieziarnicze rozlane	2,0	3,4	38	1,24
C84	Obwodowy i skórny chłoniak z komórek T	0	0	0	0,00
C85	Inne i nieokreślone postacie chłoniaków nieziarniczych	1,7	2,9	33	1,08
C88	Złośliwe choroby immunoproliferacyjne	0	0	0	0,00
C90	Szpiczak mnogi i nowotwory z komórek plazmatycznych	2,5	4,5	51	1,67
C91	Białaczka limfatyczna	3,1	4,2	47	1,54
C92	Białaczka szpikowa	1,7	3,0	34	1,11
C93	Białaczka monocytowa	0	0	0	0,00
C94	Inne białaczki określonego rodzaju	0	0	0	0,00
C95	Białaczka z komórek nieokreślonego rodzaju	0,1	0,3	3	0,10
C96	Inny i nieokreślony nowotwór złośliwy tkanki limfatycznej, krwiotwórczej i tkanek pokrewnych	0,1	0,1	1	0,03
C97	Nowotwory złośliwe niezależnych (pierwotnych) mnogich umiejscowień	0	0	0	0,00
D00	Rak in situ jamy ustnej, przełyku i żołądka	0	0	0	0,00
D01	Raki in situ innych i nieokreślonych części narządów trawiennych	0	0,1	1	0,03
D02	Rak in situ ucha środkowego i układu oddechowego	0	0	0	0,00
D03	Czerniak in situ	0	0	0	0,00
D04	Rak in situ skóry	0	0	0	0,00
D05	Rak in situ sutka	1,0	1,3	15	0,49

WOJEWÓDZKI REJESTR NOWOTWORÓW W LUBLINIE

D06	Rak in situ szyjki macicy	2,4	2,8	32	1,05
D07	Rak in situ innych i nieokreślonych narządów płciowych	0,2	0,3	3	0,10
D09	Rak in situ innych i nieokreślonych umiejscowień	0	0	0	0,00
			<b>271,6</b>	<b>3053</b>	<b>100,00</b>

**Tabela 4A: Liczba zachorowań na nowotwory złośliwe wśród mężczyzn w województwie lubelskim w 2004 z podziałem na 5 letnie grupy wiekowe.**

*Table 4A: Registered new cancer cases by 5-year age groups, males, Lublin region, 2004*

	Ogółem	00-04	05-09	10-14	15-19	20-24	25-29	30-34	35-39	40-44	45-49	50-54	55-59	60-64	65-69	70-74	75-79	80-84	85+...
C00-C14	131	0	0	0	0	1	0	0	1	2	17	27	20	21	11	11	8	8	4
C00	25	0	0	0	0	0	0	0	0	0	1	1	2	3	3	5	4	4	2
C01	3	0	0	0	0	0	0	0	0	0	0	2	0	1	0	0	0	0	0
C02	14	0	0	0	0	0	0	0	0	0	1	4	3	4	1	0	1	0	0
C03	1	0	0	0	0	0	0	0	0	0	0	0	0	0	0	0	0	1	0
C04	17	0	0	0	0	0	0	0	0	1	4	7	3	1	1	0	0	0	0
C05	5	0	0	0	0	0	0	0	0	0	1	1	1	1	1	0	0	0	0
C06	2	0	0	0	0	0	0	0	0	0	0	0	0	0	1	0	0	0	1
C07	12	0	0	0	0	0	0	0	0	0	0	4	1	3	0	2	1	0	1
C08	1	0	0	0	0	0	0	0	0	0	0	0	1	0	0	0	0	0	0
C09	12	0	0	0	0	0	0	0	0	0	4	2	1	1	0	2	1	1	0
C10	15	0	0	0	0	0	0	0	1	0	3	3	3	1	3	1	0	0	0
C11	4	0	0	0	0	1	0	0	0	0	1	1	0	1	0	0	0	0	0
C12	1	0	0	0	0	0	0	0	0	0	0	0	1	0	0	0	0	0	0
C13	7	0	0	0	0	0	0	0	0	0	0	0	1	3	1	1	1	0	0
C14	12	0	0	0	0	0	0	0	0	1	2	2	3	2	0	0	1	1	0
C15-C26	815	0	0	0	0	2	3	3	2	16	50	56	86	95	130	142	122	72	36
C15	54	0	0	0	0	0	0	0	0	1	1	6	11	3	7	6	7	7	5
C16	168	0	0	0	0	0	1	0	0	3	12	12	18	19	21	31	31	13	7
C17	2	0	0	0	0	0	0	0	0	0	0	0	0	1	0	0	1	0	0
C18	208	0	0	0	0	1	1	1	0	4	14	13	18	28	40	35	30	15	8
C19	12	0	0	0	0	0	0	0	0	1	0	1	0	2	1	4	1	2	0
C20	160	0	0	0	0	1	0	1	1	1	10	9	18	24	25	25	23	15	7
C21	4	0	0	0	0	0	0	0	0	0	1	2	0	0	0	1	0	0	0
C22	46	0	0	0	0	0	0	0	0	2	0	3	5	3	9	11	6	5	2
C23	16	0	0	0	0	0	0	0	0	0	0	0	4	3	2	3	3	1	0
C24	15	0	0	0	0	0	0	0	0	1	0	0	0	2	4	5	1	2	0
C25	116	0	0	0	0	0	1	1	1	3	11	8	11	10	19	18	16	11	6
C26	14	0	0	0	0	0	0	0	0	0	1	2	1	0	2	3	3	1	1
C30-C39	1096	0	1	0	0	0	0	2	5	15	45	109	128	156	202	235	132	50	16
C30	3	0	1	0	0	0	0	0	0	0	0	0	0	0	2	0	0	0	0

## WOJEWÓDZKI REJESTR NOWOTWORÓW W LUBLINIE

	Ogółem	00-04	05-09	10-14	15-19	20-24	25-29	30-34	35-39	40-44	45-49	50-54	55-59	60-64	65-69	70-74	75-79	80-84	85+...
C31	9	0	0	0	0	0	0	0	0	0	1	2	1	1	0	2	1	1	0
C32	121	0	0	0	0	0	0	0	0	7	8	18	19	18	16	19	13	3	0
C33	2	0	0	0	0	0	0	0	0	0	0	0	1	0	0	0	1	0	0
C34	943	0	0	0	0	0	0	1	5	7	34	88	107	134	183	212	112	46	14
C37	2	0	0	0	0	0	0	0	0	0	1	0	0	1	0	0	0	0	0
C38	15	0	0	0	0	0	0	1	0	1	1	1	0	1	1	2	5	0	2
C39	1	0	0	0	0	0	0	0	0	0	0	0	0	1	0	0	0	0	0
C40-C50	192	3	2	1	1	7	5	2	3	6	8	15	18	17	31	28	19	15	11
C40	7	1	1	1	0	0	0	0	0	0	0	0	0	0	1	1	0	0	2
C41	10	1	0	0	0	2	1	0	0	0	0	0	2	1	0	1	0	0	2
C43	44	0	0	0	0	1	2	0	1	2	3	4	5	4	12	4	4	2	0
C44	100	0	0	0	0	0	1	0	2	3	4	9	9	10	15	20	11	11	5
C45	2	0	0	0	0	0	0	0	0	1	0	1	0	0	0	0	0	0	0
C46	0	0	0	0	0	0	0	0	0	0	0	0	0	0	0	0	0	0	0
C47	2	1	0	0	1	0	0	0	0	0	0	0	0	0	0	0	0	0	0
C48	5	0	1	0	0	0	1	0	0	0	0	0	0	0	1	1	1	0	0
C49	16	0	0	0	0	4	0	2	0	0	1	0	2	1	0	0	2	2	2
C50	6	0	0	0	0	0	0	0	0	0	0	1	0	1	2	1	1	0	0
C51-C68	707	1	0	0	3	7	9	5	8	2	29	42	57	81	105	128	113	80	37
C51	0	0	0	0	0	0	0	0	0	0	0	0	0	0	0	0	0	0	0
C52	0	0	0	0	0	0	0	0	0	0	0	0	0	0	0	0	0	0	0
C53	0	0	0	0	0	0	0	0	0	0	0	0	0	0	0	0	0	0	0
C54	0	0	0	0	0	0	0	0	0	0	0	0	0	0	0	0	0	0	0
C55	0	0	0	0	0	0	0	0	0	0	0	0	0	0	0	0	0	0	0
C56	0	0	0	0	0	0	0	0	0	0	0	0	0	0	0	0	0	0	0
C57	0	0	0	0	0	0	0	0	0	0	0	0	0	0	0	0	0	0	0
C58	0	0	0	0	0	0	0	0	0	0	0	0	0	0	0	0	0	0	0
C60	9	0	0	0	0	0	0	0	0	0	0	1	0	2	2	0	1	2	1
C61	290	0	0	0	1	0	0	0	0	0	3	6	18	34	45	62	52	47	22
C62	29	1	0	0	1	6	8	4	2	0	2	2	1	0	0	1	0	0	1
C63	1	0	0	0	0	0	0	0	0	0	0	0	1	0	0	0	0	0	0
C64	149	0	0	0	1	0	1	1	2	2	9	24	19	16	26	23	18	6	1
C65	2	0	0	0	0	0	0	0	0	0	0	0	0	2	0	0	0	0	0
C66	3	0	0	0	0	0	0	0	0	0	1	0	2	0	0	0	0	0	0
C67	223	0	0	0	0	1	0	0	4	0	14	9	16	27	32	42	42	25	11

## WOJEWÓDZKI REJESTR NOWOTWORÓW W LUBLINIE

	Ogółem	00-04	05-09	10-14	15-19	20-24	25-29	30-34	35-39	40-44	45-49	50-54	55-59	60-64	65-69	70-74	75-79	80-84	85+...
C68	1	0	0	0	0	0	0	0	0	0	0	0	0	0	0	0	0	0	1
C69-C80	340	3	3	1	4	5	2	1	2	9	18	37	34	32	36	64	38	39	12
C69	1	0	0	0	0	0	0	0	0	0	0	0	0	1	0	0	0	0	0
C70	2	0	0	0	0	0	0	0	0	0	1	0	0	0	0	0	0	0	1
C71	117	3	3	1	3	5	1	1	2	6	7	15	14	8	14	17	10	6	1
C72	1	0	0	0	0	0	0	0	0	0	0	0	0	0	0	0	0	1	0
C73	11	0	0	0	0	0	1	0	0	1	1	1	3	2	0	0	1	1	0
C74	3	0	0	0	0	0	0	0	0	1	0	2	0	0	0	0	0	0	0
C75	1	0	0	0	0	0	0	0	0	0	0	0	1	0	0	0	0	0	0
C76	22	0	0	0	1	0	0	0	0	0	1	2	3	3	4	3	2	1	2
C77	7	0	0	0	0	0	0	0	0	0	0	3	2	0	0	2	0	0	0
C78	19	0	0	0	0	0	0	0	0	0	1	3	2	5	2	2	2	2	0
C79	40	0	0	0	0	0	0	0	0	0	3	2	3	7	4	9	2	8	2
C80	116	0	0	0	0	0	0	0	0	1	4	9	6	6	12	31	21	20	6
C81-C97	265	4	6	4	4	8	6	7	3	12	14	20	19	19	41	41	28	15	14
C81	18	0	0	0	1	4	2	3	0	2	2	0	0	2	1	0	0	1	0
C82	4	0	0	0	0	0	0	0	0	0	0	0	0	2	0	1	1	0	0
C83	44	0	0	0	0	2	2	2	0	1	3	6	3	2	8	8	4	3	0
C84	4	0	0	0	0	0	0	0	0	0	1	0	2	0	1	0	0	0	0
C85	36	0	0	0	1	1	0	1	1	1	0	3	3	3	7	5	4	3	3
C88	0	0	0	0	0	0	0	0	0	0	0	0	0	0	0	0	0	0	0
C90	31	0	0	0	0	0	0	1	0	2	2	3	4	4	5	8	2	0	0
C91	82	3	6	2	1	0	2	0	0	2	3	7	6	3	14	10	13	4	6
C92	40	0	0	2	1	1	0	0	2	4	3	1	1	3	4	8	4	2	4
C93	0	0	0	0	0	0	0	0	0	0	0	0	0	0	0	0	0	0	0
C94	3	0	0	0	0	0	0	0	0	0	0	0	0	0	1	1	0	1	0
C95	3	1	0	0	0	0	0	0	0	0	0	0	0	0	0	0	0	1	1
C96	0	0	0	0	0	0	0	0	0	0	0	0	0	0	0	0	0	0	0
C97	0	0	0	0	0	0	0	0	0	0	0	0	0	0	0	0	0	0	0
D01-D09	2	0	0	0	0	0	0	0	0	0	0	0	0	0	1	1	0	0	0
D01	0	0	0	0	0	0	0	0	0	0	0	0	0	0	0	0	0	0	0
D02	0	0	0	0	0	0	0	0	0	0	0	0	0	0	0	0	0	0	0
D03	0	0	0	0	0	0	0	0	0	0	0	0	0	0	0	0	0	0	0
D04	2	0	0	0	0	0	0	0	0	0	0	0	0	0	1	1	0	0	0
D05	0	0	0	0	0	0	0	0	0	0	0	0	0	0	0	0	0	0	0

WOJEWÓDZKI REJESTR NOWOTWORÓW W LUBLINIE

	Ogółem	00-04	05-09	10-14	15-19	20-24	25-29	30-34	35-39	40-44	45-49	50-54	55-59	60-64	65-69	70-74	75-79	80-84	85+...
D06	0	0	0	0	0	0	0	0	0	0	0	0	0	0	0	0	0	0	0
D07	0	0	0	0	0	0	0	0	0	0	0	0	0	0	0	0	0	0	0
D09	0	0	0	0	0	0	0	0	0	0	0	0	0	0	0	0	0	0	0
<b>Razem</b>	<b>3548</b>	<b>11</b>	<b>12</b>	<b>6</b>	<b>12</b>	<b>30</b>	<b>25</b>	<b>20</b>	<b>24</b>	<b>62</b>	<b>181</b>	<b>306</b>	<b>362</b>	<b>421</b>	<b>557</b>	<b>650</b>	<b>460</b>	<b>279</b>	<b>130</b>



**Tabela 4B: Liczba zachorowań na nowotwory złośliwe wśród kobiet w województwie lubelskim w 2004 roku z podziałem na 5-letnie grupy wiekowe.**

*Table 4B: Registered new cancer cases by 5-year age groups, females, Lublin region, 2004*

	Ogółem	00-04	05-09	10-14	15-19	20-24	25-29	30-34	35-39	40-44	45-49	50-54	55-59	60-64	65-69	70-74	75-79	80-84	85+
C00-C14	33	0	0	0	0	0	0	0	0	0	4	6	4	3	6	4	0	4	2
C00	8	0	0	0	0	0	0	0	0	0	0	1	1	2	1	0	0	2	1
C01	0	0	0	0	0	0	0	0	0	0	0	0	0	0	0	0	0	0	0
C02	6	0	0	0	0	0	0	0	0	0	2	1	1	0	1	1	0	0	0
C03	0	0	0	0	0	0	0	0	0	0	0	0	0	0	0	0	0	0	0
C04	2	0	0	0	0	0	0	0	0	0	1	0	0	1	0	0	0	0	0
C05	2	0	0	0	0	0	0	0	0	0	0	0	0	0	1	0	0	0	1
C06	3	0	0	0	0	0	0	0	0	0	0	1	0	0	0	1	0	1	0
C07	5	0	0	0	0	0	0	0	0	0	0	2	2	0	0	1	0	0	0
C08	4	0	0	0	0	0	0	0	0	0	1	0	0	0	2	0	0	1	0
C09	1	0	0	0	0	0	0	0	0	0	0	0	0	0	0	1	0	0	0
C10	1	0	0	0	0	0	0	0	0	0	0	1	0	0	0	0	0	0	0
C11	1	0	0	0	0	0	0	0	0	0	0	0	0	0	1	0	0	0	0
C12	0	0	0	0	0	0	0	0	0	0	0	0	0	0	0	0	0	0	0
C13	0	0	0	0	0	0	0	0	0	0	0	0	0	0	0	0	0	0	0
C14	0	0	0	0	0	0	0	0	0	0	0	0	0	0	0	0	0	0	0
C15-C26	651	0	0	0	1	0	2	3	6	10	16	38	54	46	75	104	105	110	81
C15	13	0	0	0	1	0	0	0	0	2	2	1	0	1	2	0	2	2	0
C16	82	0	0	0	0	0	1	0	0	1	5	6	7	7	8	15	5	12	15
C17	5	0	0	0	0	0	0	0	0	0	1	0	0	1	1	0	1	0	1
C18	191	0	0	0	0	0	1	0	2	6	3	12	14	18	29	31	26	26	23
C19	5	0	0	0	0	0	0	0	0	0	0	0	2	0	1	0	0	2	0
C20	113	0	0	0	0	0	0	1	2	1	2	10	11	6	13	21	17	17	12
C21	8	0	0	0	0	0	0	0	0	0	0	1	0	2	0	1	1	1	2
C22	51	0	0	0	0	0	0	0	0	0	1	1	5	4	5	6	13	14	2
C23	43	0	0	0	0	0	0	1	0	0	1	2	4	3	5	5	4	12	6
C24	17	0	0	0	0	0	0	0	0	0	0	0	5	0	1	2	4	3	2
C25	106	0	0	0	0	0	0	1	2	0	0	4	6	4	10	20	28	17	14
C26	17	0	0	0	0	0	0	0	0	0	1	1	0	0	0	3	4	4	4

WOJEWÓDZKI REJESTR NOWOTWORÓW W LUBLINIE

	Ogółem	00-04	05-09	10-14	15-19	20-24	25-29	30-34	35-39	40-44	45-49	50-54	55-59	60-64	65-69	70-74	75-79	80-84	85+
C30- C39	242	1	0	0	0	0	1	1	0	6	11	20	45	22	34	32	34	27	8
C30	2	0	0	0	0	0	0	0	0	0	0	0	1	0	1	0	0	0	0
C31	3	0	0	0	0	0	0	0	0	0	0	0	1	1	0	0	1	0	0
C32	5	0	0	0	0	0	0	1	0	1	0	0	1	1	0	1	0	0	0
C33	1	0	0	0	0	0	0	0	0	0	0	1	0	0	0	0	0	0	0
C34	220	0	0	0	0	0	1	0	0	4	11	19	41	19	32	31	30	25	7
C37	1	0	0	0	0	0	0	0	0	0	0	0	0	1	0	0	0	0	0
C38	8	1	0	0	0	0	0	0	0	1	0	0	1	0	1	0	2	2	0
C39	2	0	0	0	0	0	0	0	0	0	0	0	0	0	0	0	1	0	1
C40- C50	785	1	1	2	2	2	1	10	20	42	78	106	96	93	79	87	87	43	35
C40	6	0	0	1	1	1	0	0	0	0	0	1	0	0	0	1	1	0	0
C41	2	0	0	0	0	0	0	0	0	0	0	0	0	0	0	2	0	0	0
C43	39	0	0	0	0	0	0	0	1	1	1	2	6	6	5	9	7	0	1
C44	118	0	0	0	0	0	0	0	1	1	3	8	5	9	15	18	21	18	19
C45	3	0	0	0	0	0	0	0	0	0	0	0	1	0	0	0	1	1	0
C46	0	0	0	0	0	0	0	0	0	0	0	0	0	0	0	0	0	0	0
C47	1	0	1	0	0	0	0	0	0	0	0	0	0	0	0	0	0	0	-
C48	7	0	0	0	0	0	0	0	0	0	1	2	1	0	0	3	0	0	0
C49	24	1	0	1	1	0	0	1	0	1	2	2	0	2	1	2	5	4	1
C50	585	0	0	0	0	1	1	9	18	39	71	91	83	76	58	52	52	20	14
C51- C68	755	0	0	0	1	6	6	6	18	20	61	102	94	85	93	95	95	44	29
C51	31	0	0	0	0	0	0	0	0	0	0	2	2	1	2	6	7	7	4
C52	2	0	0	0	0	0	0	0	0	0	0	0	0	0	0	1	1	0	0
C53	158	0	0	0	0	1	3	4	5	5	27	29	16	12	18	18	12	5	3
C54	248	0	0	0	0	0	2	0	2	3	11	39	43	33	30	37	32	13	3
C55	10	0	0	0	0	0	0	0	0	0	0	0	0	1	0	2	2	0	5
C56	175	0	0	0	1	4	1	2	11	8	18	22	19	23	26	15	18	4	3
C57	11	0	0	0	0	0	0	0	0	0	0	1	0	2	0	1	4	2	1
C58	0	0	0	0	0	0	0	0	0	0	0	0	0	0	0	0	0	0	0
C60	0	0	0	0	0	0	0	0	0	0	0	0	0	0	0	0	0	0	0
C61	0	0	0	0	0	0	0	0	0	0	0	0	0	0	0	0	0	0	0
C62	0	0	0	0	0	0	0	0	0	0	0	0	0	0	0	0	0	0	0
C63	0	0	0	0	0	0	0	0	0	0	0	0	0	0	0	0	0	0	0
C64	69	0	0	0	0	1	0	0	0	3	3	6	9	11	8	11	9	6	2

## WOJEWÓDZKI REJESTR NOWOTWORÓW W LUBLINIE

	Ogółem	00-04	05-09	10-14	15-19	20-24	25-29	30-34	35-39	40-44	45-49	50-54	55-59	60-64	65-69	70-74	75-79	80-84	85+
C65	1	0	0	0	0	0	0	0	0	0	0	1	0	0	0	0	0	0	0
C66	0	0	0	0	0	0	0	0	0	0	0	0	0	0	0	0	0	0	0
C67	50	0	0	0	0	0	0	0	0	1	2	2	5	2	9	4	10	7	8
C68	0	0	0	0	0	0	0	0	0	0	0	0	0	0	0	0	0	0	0
C69- C80	297	3	1	0	1	3	3	4	6	9	12	25	23	30	36	40	46	35	20
C69	2	1	0	0	0	0	0	0	0	0	0	0	0	0	0	0	0	0	1
C70	9	0	0	0	0	0	0	0	0	0	1	1	0	1	0	2	3	1	0
C71	87	0	1	0	0	3	1	1	1	3	7	6	15	12	11	12	9	3	2
C72	2	0	0	0	0	0	0	0	0	0	0	0	0	0	1	0	1	0	0
C73	44	0	0	0	1	0	2	3	3	4	2	8	5	3	6	4	2	0	1
C74	6	2	0	0	0	0	0	0	0	0	1	0	0	0	2	1	0	0	0
C75	2	0	0	0	0	0	0	0	0	0	0	1	0	0	0	0	1	0	0
C76	42	0	0	0	0	0	0	0	1	0	0	2	2	2	5	9	7	8	6
C77	1	0	0	0	0	0	0	0	0	0	0	0	0	0	1	0	0	0	0
C78	1	0	0	0	0	0	0	0	0	0	0	0	0	0	0	0	1	0	0
C79	7	0	0	0	0	0	0	0	1	0	0	0	0	3	2	0	1	0	0
C80	94	0	0	0	0	0	0	0	0	2	1	7	1	9	8	12	21	23	10
C81- C97	239	5	0	0	6	2	13	3	1	8	11	16	11	26	35	39	33	20	10
C81	29	0	0	0	3	1	10	2	1	3	1	2	0	0	1	3	1	0	1
C82	3	0	0	0	0	0	0	0	0	0	1	0	0	0	1	0	0	1	0
C83	38	0	0	0	0	0	1	1	0	1	1	3	2	6	9	4	7	2	1
C84	0	0	0	0	0	0	0	0	0	0	0	0	0	0	0	0	0	0	0
C85	33	0	0	0	1	1	0	0	0	1	1	2	4	4	4	5	7	1	2
C88	0	0	0	0	0	0	0	0	0	0	0	0	0	0	0	0	0	0	0
C90	51	0	0	0	0	0	0	0	0	1	2	3	4	7	10	11	6	6	1
C91	47	5	0	0	0	0	2	0	0	1	4	1	1	5	5	5	8	7	3
C92	34	0	0	0	2	0	0	0	0	0	1	5	0	4	4	11	3	2	2
C93	0	0	0	0	0	0	0	0	0	0	0	0	0	0	0	0	0	0	0
C94	0	0	0	0	0	0	0	0	0	0	0	0	0	0	0	0	0	0	0
C95	3	0	0	0	0	0	0	0	0	0	0	0	0	0	1	0	1	1	0
C96	1	0	0	0	0	0	0	0	0	1	0	0	0	0	0	0	0	0	0
C97	0	0	0	0	0	0	0	0	0	0	0	0	0	0	0	0	0	0	0
D01- D09	51	0	0	0	0	3	2	5	3	6	10	10	1	4	3	2	0	2	0
D01	1	0	0	0	0	0	0	0	0	0	0	0	0	0	0	0	0	1	0

WOJEWÓDZKI REJESTR NOWOTWORÓW W LUBLINIE

	Ogółem	00-04	05-09	10-14	15-19	20-24	25-29	30-34	35-39	40-44	45-49	50-54	55-59	60-64	65-69	70-74	75-79	80-84	85+
D02	0	0	0	0	0	0	0	0	0	0	0	0	0	0	0	0	0	0	0
D03	0	0	0	0	0	0	0	0	0	0	0	0	0	0	0	0	0	0	0
D04	0	0	0	0	0	0	0	0	0	0	0	0	0	0	0	0	0	0	0
D05	15	0	0	0	0	0	0	1	0	2	2	4	0	2	3	1	0	0	0
D06	32	0	0	0	0	2	2	4	3	4	8	6	1	1	0	1	0	0	0
D07	3	0	0	0	0	1	0	0	0	0	0	0	0	1	0	0	0	1	0
D09	0	0	0	0	0	0	0	0	0	0	0	0	0	0	0	0	0	0	0
<b>Razem</b>	<b>3053</b>	<b>10</b>	<b>2</b>	<b>2</b>	<b>11</b>	<b>16</b>	<b>28</b>	<b>32</b>	<b>54</b>	<b>101</b>	<b>203</b>	<b>323</b>	<b>328</b>	<b>309</b>	<b>361</b>	<b>403</b>	<b>400</b>	<b>285</b>	<b>185</b>

**Tabela 5A: Surowe współczynniki zachorowalności na nowotwory złośliwe wśród mężczyzn w województwie lubelskim w 2004 z podziałem na 5-letnie grupy wiekowe w przeliczeniu na 100 tys. mężczyzn.**

*Table 5A: Crude cancer incidence rates per 100 000 males, 5-year age groups, Lublin region, 2004*

	Ogółem	00-04	05-09	10-14	15-19	20-24	25-29	30-34	35-39	40-44	45-49	50-54	55-59	60-64	65-69	70-74	75-79	80-84	85-..
C00-C14	12,1	0	0	0	0	1,0	0	0	1,4	2,7	20,0	34,4	34,2	52,2	27,9	31,4	34,0	60,3	62,2
C00	2,3	0	0	0	0	0	0	0	0	0	1,2	1,3	3,4	7,5	7,6	14,3	15,2	30,1	31,1
C01	0,3	0	0	0	0	0	0	0	0	0	0	2,6	0	2,5	0	0	0	0	0
C02	1,3	0	0	0	0	0	0	0	0	0	1,2	5,1	5,1	9,9	2,5	0	3,8	0	0
C03	0,1	0	0	0	0	0	0	0	0	0	0	0	0	0	0	0	0	7,5	0
C04	1,6	0	0	0	0	0	0	0	0	1,4	4,7	8,9	5,1	2,5	2,5	0	0	0	0
C05	0,5	0	0	0	0	0	0	0	0	0	1,2	1,3	1,7	2,5	2,5	0	0	0	0
C06	0,2	0	0	0	0	0	0	0	0	0	0	0	0	0	2,5	0	0	0	15,5
C07	1,1	0	0	0	0	0	0	0	0	0	0	5,1	1,7	7,5	0	5,7	0	7,5	15,5
C08	0,1	0	0	0	0	0	0	0	0	0	0	0	1,7	0	0	0	0	0	0
C09	1,1	0	0	0	0	0	0	0	0	0	4,7	2,6	1,7	2,5	0	5,7	3,8	7,5	0
C10	1,4	0	0	0	0	0	0	0	1,4	0	3,5	3,8	5,1	2,5	7,6	2,9	0	0	0
C11	0,4	0	0	0	0	1,0	0	0	0	0	1,2	1,3	0	2,5	0	0	0	0	0
C12	0,1	0	0	0	0	0	0	0	0	0	0	0	1,7	0	0	0	0	0	0
C13	0,7	0	0	0	0	0	0	0	0	0	0	0	1,7	7,6	0,9	1,0	1,0	0	0
C14	1,1	0	0	0	0	0	0	0	0	1,4	2,4	2,6	5,2	5,0	0	0	1,0	1,0	0
C15-C26	76,8	0	0	0	0	2,0	3,5	4,0	2,9	22,3	59,6	72,4	148,3	239,9	110,6	142,0	122,0	72,0	36,0
C15	5,1	0	0	0	0	0	0	0	0	1,4	1,2	7,8	19,0	7,6	6,0	6,0	7,0	7,0	5,0
C16	15,8	0	0	0	0	0	1,2	0	0	4,2	14,3	15,5	31,0	48,0	17,9	31,0	31,0	13,0	7,0
C17	0,2	0	0	0	0	0	0	0	0	0	0	0	0	2,5	0	0	1,0	0	0
C18	19,6	0	0	0	0	1,0	1,2	1,3	0	5,6	16,7	16,8	31,0	70,7	34,0	35,0	30,0	15,0	8,0
C19	1,1	0	0	0	0	0	0	0	0	1,4	0	1,3	0	5,0	0,9	4,0	1,0	2,0	0
C20	15,1	0	0	0	0	1,0	0	1,3	1,5	1,4	11,9	11,6	31,0	60,6	21,3	25,0	23,0	15,0	7,0
C21	0,4	0	0	0	0	0	0	0	0	0	1,2	2,6	0	0	0	1,0	0	0	0
C22	4,3	0	0	0	0	0	0	0	0	2,8	0	3,9	8,6	7,6	7,7	11,0	6,0	5,0	2,0
C23	1,5	0	0	0	0	0	0	0	0	0	0	0	6,9	7,6	1,7	3,0	3,0	1,0	0
C24	1,4	0	0	0	0	0	0	0	0	1,4	0	0	0	5,0	3,4	5,0	1,0	2,0	0
C25	10,9	0	0	0	0	0	1,2	1,3	1,5	4,2	13,1	10,3	19,0	25,2	16,2	18,0	16,0	11,0	6,0
C26	1,3	0	0	0	0	0	0	0	0	0	1,2	2,6	1,7	0	1,7	3,0	3,0	1,0	1,0
C30-C39	103,3	0	1,6	0	0	0	0	2,7	7,4	20,9	53,6	140,9	220,8	393,9	171,9	235,0	132,0	50,0	16,0

## WOJEWÓDZKI REJESTR NOWOTWORÓW W LUBLINIE

	Ogółem	00-04	05-09	10-14	15-19	20-24	25-29	30-34	35-39	40-44	45-49	50-54	55-59	60-64	65-69	70-74	75-79	80-84	85-..
C30	0,3	0	1,6	0	0	0	0	0	0	0	0	0	0	0	1,7	0	0	0	0
C31	0,8	0	0	0	0	0	0	0	0	0	1,2	2,6	1,7	2,5	0	2,0	1,0	1,0	0
C32	11,4	0	0	0	0	0	0	0	0	9,7	9,5	23,3	32,8	45,4	13,6	19,0	13,0	3,0	0
C33	0,2	0	0	0	0	0	0	0	0	0	0	0	1,7	0	0	0	1,0	0	0
C34	88,9	0	0	0	0	0	0	1,3	7,4	9,7	40,5	113,7	184,6	338,3	155,7	212,0	112,0	46,0	14,0
C37	0,2	0	0	0	0	0	0	0	0	0	1,2	0	0	2,5	0	0	0	0	0
C38	1,4	0	0	0	0	0	0	1,3	0	1,4	1,2	1,3	0	2,5	0,9	2,0	5,0	0	2,0
C39	0,1	0	0	0	0	0	0	0	0	0	0	0	0	2,5	0	0	0	0	0
C40-C50	18,1	5,5	3,2	1,3	1,1	7,2	5,9	2,7	4,4	8,3	9,5	19,4	31,0	42,9	26,4	28,0	19,0	15,0	11,0
C40	0,7	1,8	1,6	1,3	0	0	0	0	0	0	0	0	0	0	0,9	1,0	0	0	2,0
C41	0,9	1,8	0	0	0	2,0	1,2	0	0	0	0	0	3,4	2,5	0	1,0	0	0	2,0
C43	4,1	0	0	0	0	1,0	2,3	0	1,5	2,8	3,6	5,2	8,6	10,1	10,2	4,0	4,0	2,0	0
C44	9,4	0	0	0	0	0	1,2	0	2,9	4,2	4,8	11,6	15,5	25,2	12,8	20,0	11,0	11,0	5,0
C45	0,2	0	0	0	0	0	0	0	0	1,4	0	1,3	0	0	0	0	0	0	0
C46	0	0	0	0	0	0	0	0	0	0	0	0	0	0	0	0	0	0	0
C47	0,2	1,8	0	0	1,1	0	0	0	0	0	0	0	0	0	0	0	0	0	0
C48	0,5	0	1,6	0	0	0	1,2	0	0	0	0	0	0	0	0,9	1,0	1,0	0	0
C49	1,5	0	0	0	0	4,1	0	2,7	0	0	1,2	0	3,4	2,5	0	0	2,0	2,0	2,0
C50	0,6	0	0	0	0	0	0	0	0	0	0	1,3	0	2,5	1,7	1,0	1,0	0	0
C51-C68	66,6	1,8	0	0	3,3	7,2	10,6	6,7	11,8	2,8	34,5	54,3	98,3	204,5	89,3	128,0	113,0	80,0	37,0
C51	0	0	0	0	0	0	0	0	0	0	0	0	0	0	0	0	0	0	0
C52	0	0	0	0	0	0	0	0	0	0	0	0	0	0	0	0	0	0	0
C53	0	0	0	0	0	0	0	0	0	0	0	0	0	0	0	0	0	0	0
C54	0	0	0	0	0	0	0	0	0	0	0	0	0	0	0	0	0	0	0
C55	0	0	0	0	0	0	0	0	0	0	0	0	0	0	0	0	0	0	0
C56	0	0	0	0	0	0	0	0	0	0	0	0	0	0	0	0	0	0	0
C57	0	0	0	0	0	0	0	0	0	0	0	0	0	0	0	0	0	0	0
C58	0	0	0	0	0	0	0	0	0	0	0	0	0	0	0	0	0	0	0
C60	0,8	0	0	0	0	0	0	0	0	0	0	1,3	0	5,0	1,7	0	1,0	2,0	1,0
C61	27,3	0	0	0	1,1	0	0	0	0	0	3,6	7,8	31,0	85,8	38,3	62,0	52,0	47,0	22,0
C62	2,7	1,8	0	0	1,1	6,1	9,4	5,4	2,9	0	2,4	2,6	1,7	0	0	1,0	0	0	1,0
C63	0,1	0	0	0	0	0	0	0	0	0	0	0	1,7	0	0	0	0	0	0
C64	14,0	0	0	0	1,1	0	1,2	1,3	2,9	2,8	10,7	31,0	32,8	40,4	22,1	23,0	18,0	6,0	1,0
C65	0,2	0	0	0	0	0	0	0	0	0	0	0	0	5,0	0	0	0	0	0
C66	0,3	0	0	0	0	0	0	0	0	0	1,2	0	3,4	0	0	0	0	0	0

WOJEWÓDZKI REJESTR NOWOTWORÓW W LUBLINIE

	Ogółem	00-04	05-09	10-14	15-19	20-24	25-29	30-34	35-39	40-44	45-49	50-54	55-59	60-64	65-69	70-74	75-79	80-84	85-..
C67	21,0	0	0	0	0	1,0	0	0	5,9	0	16,7	11,6	27,6	68,2	27,2	42,0	42,0	25,0	11,0
C68	0,1	0	0	0	0	0	0	0	0	0	0	0	0	0	0	0	0	0	1,0
C69-C80	32,0	5,5	4,8	1,3	4,3	5,1	2,3	1,3	2,9	12,5	21,4	47,8	58,6	80,8	30,6	64,0	38,0	39,0	12,0
C69	0,1	0	0	0	0	0	0	0	0	0	0	0	0	2,5	0	0	0	0	0
C70	0,2	0	0	0	0	0	0	0	0	0	1,2	0	0	0	0	0	0	0	1,0
C71	11,0	5,5	4,8	1,3	3,3	5,1	1,2	1,3	2,9	8,3	8,3	19,4	24,1	20,2	11,9	17,0	10,0	6,0	1,0
C72	0,1	0	0	0	0	0	0	0	0	0	0	0	0	0	0	0	0	1,0	0
C73	1,0	0	0	0	0	0	1,2	0	0	1,4	1,2	1,3	5,2	5	0	0	1,0	1,0	0
C74	0,3	0	0	0	0	0	0	0	0	1,4	0	2,6	0	0	0	0	0	0	0
C75	0,1	0	0	0	0	0	0	0	0	0	0	0	1,7	0	0	0	0	0	0
C76	2,1	0	0	0	1,1	0	0	0	0	0	1,2	2,6	5,2	7,6	3,4	3,0	2,0	1,0	2,0
C77	0,7	0	0	0	0	0	0	0	0	0	0	3,9	3,4	0	0	2,0	0	0	0
C78	1,8	0	0	0	0	0	0	0	0	0	1,2	3,9	3,4	12,6	1,7	2,0	2,0	2,0	0
C79	3,8	0	0	0	0	0	0	0	0	0	3,6	2,6	5,2	17,7	3,4	9,0	2,0	8,0	2,0
C80	10,9	0	0	0	0	0	0	0	0	1,4	4,8	11,6	10,3	15,1	10,2	31,0	21,0	20,0	6,0
C81-C97	25,0	7,4	9,6	5,1	4,3	8,2	7,0	9,4	4,4	16,7	16,7	25,8	32,8	48,0	34,9	41,0	28,0	15,0	14,0
C81	1,7	0	0	0	1,1	4,1	2,3	4,0	0	2,8	2,4	0	0	5,0	0,9	0	0	1,0	0
C82	0,4	0	0	0	0	0	0	0	0	0	0	0	0	5,0	0	1,0	1,0	0	0
C83	4,1	0	0	0	0	2,0	2,3	2,7	0	1,4	3,6	7,8	5,2	5,0	6,8	8,0	4,0	3,0	0
C84	0,4	0	0	0	0	0	0	0	0	0	1,2	0	3,4	0	0,9	0	0	0	0
C85	3,4	0	0	0	1,1	1,0	0	1,3	1,5	1,4	0	3,9	5,2	7,6	6,0	5,0	4,0	3,0	3,0
C88	0	0	0	0	0	0	0	0	0	0	0	0	0	0	0	0	0	0	0
C90	2,9	0	0	0	0	0	0	1,3	0	2,8	2,4	3,9	6,9	10,1	4,3	8,0	2,0	0	0
C91	7,7	5,5	9,6	2,5	1,1	0	2,3	0	0	2,8	3,6	9,0	10,3	7,6	11,9	10,0	13,0	4,0	6,0
C92	3,8	0	0	2,5	1,1	1,0	0	0	2,9	5,6	3,6	1,3	1,7	7,6	3,4	8,0	4,0	2,0	4,0
C93	0	0	0	0	0	0	0	0	0	0	0	0	0	0	0	0	0	0	0
C94	0,3	0	0	0	0	0	0	0	0	0	0	0	0	0	0,9	1	0	1,0	0
C95	0,3	1,8	0	0	0	0	0	0	0	0	0	0	0	0	0	0	0	1,0	1,0
C96	0	0	0	0	0	0	0	0	0	0	0	0	0	0	0	0	0	0	0
C97	0	0	0	0	0	0	0	0	0	0	0	0	0	0	0	0	0	0	0
D01-D09	0,2	0	0	0	0	0	0	0	0	0	0	0	0	0	0,9	1,0	0	0	0
D01	0	0	0	0	0	0	0	0	0	0	0	0	0	0	0	0	0	0	0
D02	0	0	0	0	0	0	0	0	0	0	0	0	0	0	0	0	0	0	0
D03	0	0	0	0	0	0	0	0	0	0	0	0	0	0	0	0	0	0	0
D04	0,2	0	0	0	0	0	0	0	0	0	0	0	0	0	0,9	1	0	0	0

WOJEWÓDZKI REJESTR NOWOTWORÓW W LUBLINIE

	<b>Ogółem</b>	<b>00-04</b>	<b>05-09</b>	<b>10-14</b>	<b>15-19</b>	<b>20-24</b>	<b>25-29</b>	<b>30-34</b>	<b>35-39</b>	<b>40-44</b>	<b>45-49</b>	<b>50-54</b>	<b>55-59</b>	<b>60-64</b>	<b>65-69</b>	<b>70-74</b>	<b>75-79</b>	<b>80-84</b>	<b>85-..</b>
D05	0	0	0	0	0	0	0	0	0	0	0	0	0	0	0	0	0	0	0
D06	0	0	0	0	0	0	0	0	0	0	0	0	0	0	0	0	0	0	0
D07	0	0	0	0	0	0	0	0	0	0	0	0	0	0	0	0	0	0	0
D09	0	0	0	0	0	0	0	0	0	0	0	0	0	0	0	0	0	0	0
Razem	<b>334,3</b>	<b>20,3</b>	<b>19,2</b>	<b>7,6</b>	<b>13</b>	<b>30,7</b>	<b>29,3</b>	<b>26,9</b>	<b>35,4</b>	<b>86,2</b>	<b>215,6</b>	<b>395,4</b>	<b>624,4</b>	<b>1062,9</b>	<b>473,9</b>	<b>650</b>	<b>460</b>	<b>279</b>	<b>130</b>



**Tabela 5B: Surowe współczynniki zachorowalności na nowotwory złośliwe wśród kobiet w województwie lubelskim w 2004 z podziałem na 5-letnie grupy wiekowe w przeliczeniu na 100 tys. kobiet.**

*Table 5B: Crude cancer incidence rates per 100 000 females, 5-year age groups, Lublin region, 2004*

	Ogółem	00-04	05-09	10-14	15-19	20-24	25-29	30-34	35-39	40-44	45-49	50-54	55-59	60-64	65-69	70-74	75-79	80-84	85-..
C00-C14	2,9	0	0	0	0	0	0	0	0	0	4,8	7,3	6,0	6,1	3,1	4,0	0	4,0	2,0
C00	0,7	0	0	0	0	0	0	0	0	0	0	1,2	1,5	4,1	0,5	0	0	2,0	1,0
C01	0	0	0	0	0	0	0	0	0	0	0	0	0	0	0	0	0	0	0
C02	0,5	0	0	0	0	0	0	0	0	0	2,4	1,2	1,5	0	0,5	1,0	0	0	0
C03	0	0	0	0	0	0	0	0	0	0	0	0	0	0	0	0	0	0	0
C04	0,2	0	0	0	0	0	0	0	0	0	1,2	0	0	2,0	0	0	0	0	0
C05	0,2	0	0	0	0	0	0	0	0	0	0	0	0	0	0,5	0	0	0	1,0
C06	0,3	0	0	0	0	0	0	0	0	0	0	1,2	0	0	0	1,0	0	1,0	0
C07	0,4	0	0	0	0	0	0	0	0	0	0	2,4	3,0	0	0	1,0	0	0	0
C08	0,4	0	0	0	0	0	0	0	0	0	1,2	0	0	0	1,0	0	0	1,0	0
C09	0,1	0	0	0	0	0	0	0	0	0	0	0	0	0	0	1,0	0	0	0
C10	0,1	0	0	0	0	0	0	0	0	0	0	1,2	0	0	0	0	0	0	0
C11	0,1	0	0	0	0	0	0	0	0	0	0	0	0	0	0,5	0	0	0	0
C12	0	0	0	0	0	0	0	0	0	0	0	0	0	0	0	0	0	0	0
C13	0	0	0	0	0	0	0	0	0	0	0	0	0	0	0	0	0	0	0
C14	0	0	0	0	0	0	0	0	0	0	0	0	0	0	0	0	0	0	0
C15-C26	57,9	0	0	0	1,1	0	2,5	4,3	9,2	14,2	19,1	46,5	81,5	94,2	39,1	104,0	105,0	110,0	81,0
C15	1,2	0	0	0	1,1	0	0	0	0	2,8	2,4	1,2	0	2,0	1,0	0	2,0	2,0	0
C16	7,3	0	0	0	0	0	1,3	0	0	1,4	6,0	7,3	10,6	14,3	4,2	15,0	5,0	12,0	15,0
C17	0,4	0	0	0	0	0	0	0	0	0	1,2	0	0	2,0	0,5	0	1,0	0	1,0
C18	17	0	0	0	0	0	1,3	0	3,1	8,5	3,6	14,7	21,1	36,9	15,1	31,0	26,0	26,0	23,0
C19	0,4	0	0	0	0	0	0	0	0	0	0	0	3,0	0	0,5	0	0	2,0	0
C20	10,1	0	0	0	0	0	0	1,4	3,1	1,4	2,4	12,2	16,6	12,3	6,8	21,0	17,0	17,0	12,0
C21	0,7	0	0	0	0	0	0	0	0	0	0	1,2	0	4,1	0	1,0	1,0	1,0	2,0
C22	4,5	0	0	0	0	0	0	0	0	0	1,2	1,2	7,5	8,2	2,6	6,0	13,0	14,0	2,0
C23	3,8	0	0	0	0	0	0	1,4	0	0	1,2	2,4	6,0	6,1	2,6	5,0	4,0	12,0	6,0
C24	1,5	0	0	0	0	0	0	0	0	0	0	0	7,5	0	0,5	2,0	4,0	3,0	2,0
C25	9,4	0	0	0	0	0	0	1,4	3,1	0	0	4,9	9,1	8,2	5,2	20,0	28,0	17,0	14,0
C26	1,5	0	0	0	0	0	0	0	0	0	1,2	1,2	0	0	0	3,0	4,0	4,0	4,0
C30-C39	21,5	2,0	0	0	0	0	1,3	1,4	0	8,5	13,1	24,5	67,9	45,1	17,7	32,0	34,0	27,0	8,0

## WOJEWÓDZKI REJESTR NOWOTWORÓW W LUBLINIE

	Ogółem	00-04	05-09	10-14	15-19	20-24	25-29	30-34	35-39	40-44	45-49	50-54	55-59	60-64	65-69	70-74	75-79	80-84	85-..
C30	0,2	0	0	0	0	0	0	0	0	0	0	0	1,5	0	0,5	0	0	0	0
C31	0,3	0	0	0	0	0	0	0	0	0	0	0	1,5	2,0	0	0	1,0	0	0
C32	0,4	0	0	0	0	0	0	1,4	0	1,4	0	0	1,5	2,0	0	1,0	0	0	0
C33	0,1	0	0	0	0	0	0	0	0	0	0	1,2	0	0	0	0	0	0	0
C34	19,6	0	0	0	0	0	1,3	0	0	5,7	13,1	23,3	61,9	38,9	16,7	31,0	30,0	25,0	7,0
C37	0,1	0	0	0	0	0	0	0	0	0	0	0	0	2,0	0	0	0	0	0
C38	0,7	2,0	0	0	0	0	0	0	0	1,4	0	0	1,5	0	0,5	0	2,0	2,0	0
C39	0,2	0	0	0	0	0	0	0	0	0	0	0	0	0	0	0	1,0	0	1,0
C40-C50	69,9	2,0	1,7	2,7	2,3	2,2	1,3	14,2	30,6	59,6	92,9	129,8	145,0	190,5	41,2	87,0	87,0	43,0	35,0
C40	0,5	0	0	1,3	1,1	1,1	0	0	0	0	0	1,2	0	0	0	1,0	1,0	0	0
C41	0,2	0	0	0	0	0	0	0	0	0	0	0	0	0	0	2,0	0	0	0
C43	3,5	0	0	0	0	0	0	0	1,5	1,4	1,2	2,4	9,1	12,3	2,6	9,0	7,0	0	1,0
C44	10,5	0	0	0	0	0	0	0	1,5	1,4	3,6	9,8	7,5	18,4	7,8	18,0	21,0	18,0	19,0
C45	0,3	0	0	0	0	0	0	0	0	0	0	0	1,5	0	0	0	1,0	1,0	0
C46	0	0	0	0	0	0	0	0	0	0	0	0	0	0	0	0	0	0	0
C47	0,1	0	1,7	0	0	0	0	0	0	0	0	0	0	0	0	0	0	0	0
C48	0,6	0	0	0	0	0	0	0	0	0	1,2	2,4	1,5	0	0	3,0	0	0	0
C49	2,1	2,0	0	1,3	1,1	0	0	1,4	0	1,4	2,4	2,4	0	4,1	0,5	2,0	5,0	4,0	1,0
C50	52,1	0	0	0	0	1,1	1,3	12,8	27,6	55,3	84,6	111,4	125,3	155,7	30,3	52,0	52,0	20,0	14,0
C51-C68	67,2	0	0	0	1,1	6,5	7,6	8,5	27,6	28,4	72,6	124,9	141,9	174,2	48,5	95,0	95,0	44,0	29,0
C51	2,8	0	0	0	0	0	0	0	0	0	0	2,4	3,0	2,0	1,0	6,0	7,0	7,0	4,0
C52	0,2	0	0	0	0	0	0	0	0	0	0	0	0	0	0	1,0	1,0	0	0
C53	14,1	0	0	0	0	1,1	3,8	5,7	7,7	7,1	32,2	35,5	24,2	24,6	9,4	18,0	12,0	5,0	3,0
C54	22,1	0	0	0	0	0	2,5	0	3,1	4,3	13,1	47,7	64,9	67,6	15,7	37,0	32,0	13,0	3,0
C55	0,9	0	0	0	0	0	0	0	0	0	0	0	0	2,0	0	2,0	2,0	0	5,0
C56	15,6	0	0	0	1,1	4,3	1,3	2,8	16,9	11,3	21,4	26,9	28,7	47,1	13,6	15,0	18,0	4,0	3,0
C57	1,0	0	0	0	0	0	0	0	0	0	0	1,2	0	4,1	0	1,0	4,0	2,0	1,0
C58	0	0	0	0	0	0	0	0	0	0	0	0	0	0	0	0	0	0	0
C60	0	0	0	0	0	0	0	0	0	0	0	0	0	0	0	0	0	0	0
C61	0	0	0	0	0	0	0	0	0	0	0	0	0	0	0	0	0	0	0
C62	0	0	0	0	0	0	0	0	0	0	0	0	0	0	0	0	0	0	0
C63	0	0	0	0	0	0	0	0	0	0	0	0	0	0	0	0	0	0	0
C64	6,1	0	0	0	0	1,1	0	0	0	4,3	3,6	7,3	13,6	22,5	4,2	11,0	9,0	6,0	2,0
C65	0,1	0	0	0	0	0	0	0	0	0	0	1,2	0	0	0	0	0	0	0
C66	0	0	0	0	0	0	0	0	0	0	0	0	0	0	0	0	0	0	0

## WOJEWÓDZKI REJESTR NOWOTWORÓW W LUBLINIE

	Ogółem	00-04	05-09	10-14	15-19	20-24	25-29	30-34	35-39	40-44	45-49	50-54	55-59	60-64	65-69	70-74	75-79	80-84	85-..
C67	4,4	0	0	0	0	0	0	0	0	1,4	2,4	2,4	7,5	4,1	4,7	4,0	10,0	7,0	8,0
C68	0	0	0	0	0	0	0	0	0	0	0	0	0	0	0	0	0	0	0
C69-C80	26,4	5,9	1,7	0	1,1	3,3	3,8	5,7	9,2	12,8	14,3	30,6	34,7	61,5	18,8	40,0	46,0	35,0	20,0
C69	0,2	2,0	0	0	0	0	0	0	0	0	0	0	0	0	0	0	0	0	1,0
C70	0,8	0	0	0	0	0	0	0	0	0	1,2	1,2	0	2,0	0	2,0	3,0	1,0	0
C71	7,7	0	1,7	0	0	3,3	1,3	1,4	1,5	4,3	8,3	7,3	22,6	24,6	5,7	12,0	9,0	3,0	2,0
C72	0,2	0	0	0	0	0	0	0	0	0	0	0	0	0	0,5	0	1,0	0	0
C73	3,9	0	0	0	1,1	0	2,5	4,3	4,6	5,7	2,4	9,8	7,5	6,1	3,1	4,0	2,0	0	1,0
C74	0,5	3,9	0	0	0	0	0	0	0	0	1,2	0	0	0	1,0	1,0	0	0	0
C75	0,2	0	0	0	0	0	0	0	0	0	0	1,2	0	0	0	0	1,0	0	0
C76	3,7	0	0	0	0	0	0	0	1,5	0	0	2,4	3,0	4,1	2,6	9,0	7,0	8,0	6,0
C77	0,1	0	0	0	0	0	0	0	0	0	0	0	0	0	0,5	0	0	0	0
C78	0,1	0	0	0	0	0	0	0	0	0	0	0	0	0	0	0	1,0	0	0
C79	0,6	0	0	0	0	0	0	0	1,5	0	0	0	0	6,1	1,0	0	1,0	0	0
C80	8,4	0	0	0	0	0	0	0	0	2,8	1,2	8,6	1,5	18,4	4,2	12,0	21,0	23,0	10,0
C81-C97	21,3	9,8	0	0	6,8	2,2	16,4	4,3	1,5	11,3	13,1	19,6	16,6	53,3	18,3	39,0	33,0	20,0	10,0
C81	2,6	0	0	0	3,4	1,1	12,7	2,8	1,5	4,3	1,2	2,4	0	0	0,5	3,0	1,0	0	1,0
C82	0,3	0	0	0	0	0	0	0	0	0	1,2	0	0	0	0,5	0	0	1,0	0
C83	3,4	0	0	0	0	0	1,3	1,4	0	1,4	1,2	3,7	3,0	12,3	4,7	4,0	7,0	2,0	1,0
C84	0	0	0	0	0	0	0	0	0	0	0	0	0	0	0	0	0	0	0
C85	2,9	0	0	0	1,1	1,1	0	0	0	1,4	1,2	2,4	6,0	8,2	2,1	5,0	7,0	1,0	2,0
C88	0	0	0	0	0	0	0	0	0	0	0	0	0	0	0	0	0	0	0
C90	4,5	0	0	0	0	0	0	0	0	1,4	2,4	3,7	6,0	14,3	5,2	11,0	6,0	6,0	1,0
C91	4,2	9,8	0	0	0	0	2,5	0	0	1,4	4,8	1,2	1,5	10,2	2,6	5,0	8,0	7,0	3,0
C92	3,0	0	0	0	2,3	0	0	0	0	0	1,2	6,1	0	8,2	2,1	11,0	3,0	2,0	2,0
C93	0	0	0	0	0	0	0	0	0	0	0	0	0	0	0	0	0	0	0
C94	0	0	0	0	0	0	0	0	0	0	0	0	0	0	0	0	0	0	0
C95	0,3	0	0	0	0	0	0	0	0	0	0	0	0	0	0,5	0	1,0	1,0	0
C96	0,1	0	0	0	0	0	0	0	0	1,4	0	0	0	0	0	0	0	0	0
C97	0	0	0	0	0	0	0	0	0	0	0	0	0	0	0	0	0	0	0
D01-D09	4,5	0	0	0	0	3,3	2,5	7,1	4,6	8,5	11,9	12,2	1,5	8,2	1,6	2,0	0	2,0	0
D01	0,1	0	0	0	0	0	0	0	0	0	0	0	0	0	0	0	0	1,0	0
D02	0	0	0	0	0	0	0	0	0	0	0	0	0	0	0	0	0	0	0
D03	0	0	0	0	0	0	0	0	0	0	0	0	0	0	0	0	0	0	0
D04	0	0	0	0	0	0	0	0	0	0	0	0	0	0	0	0	0	0	0

WOJEWÓDZKI REJESTR NOWOTWORÓW W LUBLINIE

	<b>Ogółem</b>	<b>00-04</b>	<b>05-09</b>	<b>10-14</b>	<b>15-19</b>	<b>20-24</b>	<b>25-29</b>	<b>30-34</b>	<b>35-39</b>	<b>40-44</b>	<b>45-49</b>	<b>50-54</b>	<b>55-59</b>	<b>60-64</b>	<b>65-69</b>	<b>70-74</b>	<b>75-79</b>	<b>80-84</b>	<b>85-..</b>
D05	1,3	0	0	0	0	0	0	1,4	0	2,8	2,4	4,9	0	4,1	1,6	1,0	0	0	0
D06	2,8	0	0	0	0	2,2	2,5	5,7	4,6	5,7	9,5	7,3	1,5	2,0	0	1,0	0	0	0
D07	0,3	0	0	0	0	1,1	0	0	0	0	0	0	0	2,0	0	0	0	1,0	0
D09	0	0	0	0	0	0	0	0	0	0	0	0	0	0	0	0	0	0	0
<b>Razem:</b>	<b>271,7</b>	<b>19,6</b>	<b>3,3</b>	<b>2,7</b>	<b>12,6</b>	<b>17,4</b>	<b>35,4</b>	<b>45,3</b>	<b>82,7</b>	<b>143,3</b>	<b>241,8</b>	<b>395,4</b>	<b>495,3</b>	<b>633,1</b>	<b>188,3</b>	<b>403</b>	<b>400</b>	<b>285</b>	<b>185</b>

**Tabela 6: Liczba zachorowań na nowotwory złośliwe w poszczególnych gminach województwa lubelskiego w 2004 roku.****Table 6: New cancer cases registered in particular districts of Lublin region, 2004**

Gmina	Kod	Ogółem	Mężczyźni	Kobiety
Abramów	0608022	10	4	6
Adamów	0620012	18	10	8
Adamów	0611032	13	6	7
Aleksandrów	0602022	11	5	6
Annopol miasto	0607024	3	2	1
Annopol obszar wiejski	0607025	23	15	8
Baranów	0614022	16	10	6
Batorz	0605012	16	10	6
Bełżec	0618022	9	6	3
Bełżyce miasto	0609014	22	13	9
Bełżyce obszar wiejski	0609015	14	8	6
Biała Podlaska	0601032	39	24	15
Białopole	0603022	11	4	7
Biłgoraj	0602011	64	26	38
Biłgoraj obszar wiejski	0602032	25	15	10
Biszczka	0602042	16	7	9
Borki	0615022	14	9	5
Borzechów	0609022	11	8	3
Bychawa miasto	0609034	28	13	15
Bychawa obszar wiejski	0609035	24	17	7
Chełm	0603032	38	23	15
Chodel	0612012	26	15	11
Chrzanów	0605022	5	3	2
Cyców	0610012	19	12	7
Czemierniki	0615032	13	7	6
Dęblin	0616011	52	27	25
Dębowa Kłoda	0613012	11	5	6
Dołhobyczów	0604022	23	11	12
Dorohusk	0603042	21	9	12
Drelów	0601042	26	12	14
Dubienka	0603052	8	3	5
Dzierzkowice	0607032	23	14	9
Dzwola	0605032	16	11	5
Fajstów	0606022	13	6	7
Firlej	0608032	17	9	8
Frampol miasto	0602054	2	1	1
Frampol obszar wiejski	0602055	11	8	3
Garbów	0609042	28	16	12
Głusk	0609052	11	7	4
Godziszów	0605042	26	15	11
Goraj	0602062	15	9	6
Gorzków	0606032	19	7	12
Gościeradów	0607042	23	10	13
Grabowiec	0620022	14	8	6
Hanna	0619022	7	6	1
Hańsk	0619032	15	9	6
Horodło	0604032	29	21	8
Hrubieszów	0604011	58	30	28

WOJEWÓDZKI REJESTR NOWOTWORÓW W LUBLINIE

Gmina	Kod	Ogółem	Mężczyźni	Kobiety
Hrubieszów obszar wiejski	0604042	33	14	19
Izbica	0606042	41	29	12
Jabłonna	0609062	29	20	9
Jabłoń	0613022	12	4	8
Janowiec	0614032	6	4	2
Janów Lubelski miasto	0605054	25	12	13
Janów Lubelski obszar wiejski	0605055	10	2	8
Janów Podlaski	0601052	20	12	8
Jarczów	0618032	13	8	5
Jastków	0609072	29	19	10
Jeziorzany	0608042	9	5	4
Józefów	0612022	19	12	7
Józefów miasto	0602074	13	7	6
Józefów obszar wiejski	0602075	16	7	9
Kamień	0603062	11	8	3
Kamionka	0608052	21	10	11
Karczmiska	0612032	17	7	10
Kazimierz Dolny miasto	0614044	7	5	2
Kazimierz Dolny obszar wiejski	0614045	12	5	7
Kąkolewnica Wschodni	0615042	25	16	9
Kłoczew	0616022	22	16	6
Kock miasto	0608064	5	5	0
Kock obszar wiejski	0608065	13	8	5
Kodeń	0601062	10	9	1
Komarów-Osada	0620032	11	7	4
Komarówka Podlaska	0615052	13	5	8
Konopnica	0609082	40	25	15
Konstantynów	0601072	17	11	6
Końskowola	0614052	22	10	12
Krasnobród miasto	0620044	10	6	4
Krasnobród obszar wiejski	0620045	9	7	2
Krasnystaw	0606011	68	29	39
Krasnystaw obszar wiejski	0606052	41	18	23
Kraśniczyn	0606062	23	11	12
Kraśnik	0607011	130	73	57
Kraśnik obszar wiejski	0607052	14	7	7
Krynice	0618042	10	4	6
Krzczonów	0609092	12	6	6
Krzywdą	0611042	27	19	8
Księżpol	0602082	18	11	7
Kurów	0614062	32	18	14
Leśna Podlaska	0601082	11	9	2
Leśniowice	0603072	15	6	9
Lubartów	0608011	72	27	45
Lubartów obszar wiejski	0608072	18	10	8
Lubycza Królewska	0618052	18	10	8
Ludwin	0610022	14	10	4
Łabunie	0620052	14	5	9
Łaszczów	0618062	21	11	10
Łaziska	0612042	20	11	9
Łęczna miasto	0610034	40	25	15
Łęczna obszar wiejski	0610035	8	4	4
Łomazy	0601092	21	14	7

WOJEWÓDZKI REJESTR NOWOTWORÓW W LUBLINIE

Gmina	Kod	Ogółem	Mężczyźni	Kobiety
Łopiennik Górny	0606072	14	7	7
Łukowa	0602092	11	6	5
Łuków	0611011	72	35	37
Łuków gmina wiejska	0611052	32	20	12
M. Biała Podlaska	0661011	159	71	88
M. Chełm	0662011	215	106	109
M. Lublin	0663011	1182	551	631
M. Zamość	0664011	209	109	100
Markuszów	0614072	5	3	2
Mełgiew	0617022	25	15	10
Miączyn	0620062	18	13	5
Michów	0608082	26	20	6
Międzyrzec Podlaski	0601011	46	24	22
Międzyrzec Podlaski	0601102	27	17	10
Milanów	0613032	12	4	8
Milejów	0610042	27	21	6
Mircze	0604052	32	22	10
Modliborzyce	0605062	21	15	6
Nałęczów miasto	0614084	11	5	6
Nałęczów obszar wiejski	0614085	21	12	9
Niedzwica Duża	0609102	31	16	15
Niedźwiada	0608092	19	11	8
Nielisz	0620072	25	14	11
Niemce	0609112	38	20	18
Nowodwór	0616032	6	4	2
Obsza	0602102	15	12	3
Opole Lubelskie miasto	0612054	21	14	7
Opole Lubelskie obszar wiejski	0612055	29	16	13
Ostrów Lubelski miasto	0608104	4	3	1
Ostrów Lubelski obszar wiejski	0608105	16	11	5
Ostrówek	0608112	12	7	5
Parczew miasto	0613044	30	14	16
Parczew obszar wiejski	0613045	4	3	1
Piaski miasto	0617034	4	2	2
Piaski obszar wiejski	0617035	24	20	4
Piszczac	0601112	27	13	14
Podedwórze	0613052	6	3	3
Poniatowa miasto	0612064	13	13	0
Poniatowa obszar wiejski	0612065	27	6	21
Potok Górny	0602112	16	12	4
Potok Wielki	0605072	23	16	7
Puchaczów	0610052	18	10	8
Puławy	0614011	123	46	77
Puławy gmina wiejska	0614092	31	22	9
Rachanie	0618072	16	10	6
Radecznica	0620082	16	10	6
Radzyń Podlaski	0615011	47	25	22
Radzyń Podlaski gmina wiejska	0615062	27	18	9
Rejowiec	0606082	21	8	13
Rejowiec Fabryczny	0603011	13	9	4
Rejowiec Fabryczny obszar wiejski	0603082	10	5	5
Rokitno	0601122	14	10	4
Rossosz	0601132	5	1	4

WOJEWÓDZKI REJESTR NOWOTWORÓW W LUBLINIE

Gmina	Kod	Ogółem	Mężczyźni	Kobiety
Ruda-Huta	0603092	20	8	12
Rudnik	0606092	12	10	2
Rybczewice	0617042	18	12	6
Ryki miasto	0616044	25	11	14
Ryki obszar wiejski	0616045	28	10	18
Sawin	0603102	13	8	5
Serniki	0608122	8	6	2
Serokomla	0611062	14	6	8
Siedliszcze	0603112	23	9	14
Siemień	0613062	18	12	6
Siennica Różana	0606102	14	7	7
Sitno	0620092	18	11	7
Skierbieszów	0620102	22	13	9
Sławatycze	0601142	9	4	5
Sosnowica	0613072	8	5	3
Sosnówka	0601152	7	4	3
Spiczyn	0610062	19	11	8
Stanin	0611072	31	21	10
Stary Brus	0619042	9	7	2
Stary Zamość	0620112	18	10	8
Stężycza	0616052	19	10	9
Stoczek Łukowski	0611021	12	7	5
Stoczek Łukowski obszar wiejski	0611082	21	14	7
Strzyżewice	0609122	20	12	8
Sułów	0620122	22	13	9
Susiec	0618082	23	12	11
Szastarka	0607062	15	10	5
Szczebrzeszyn miasto	0620134	17	9	8
Szczebrzeszyn obszar wiejski	0620135	27	19	8
Świdnik	0617011	134	68	66
Tarnawatka	0618092	13	6	7
Tarnogród miasto	0602124	8	7	1
Tarnogród obszar wiejski	0602125	9	7	2
Telatyn	0618102	8	7	1
Terespol	0601021	22	15	7
Terespol gmina wiejska	0601162	28	15	13
Tereszpol	0602132	13	7	6
Tomaszów Lubelski	0618011	65	34	31
Tomaszów Lubelski obszar wiejski	0618112	37	23	14
Trawniki	0617052	30	19	11
Trzebieszów	0611092	24	13	11
Trzeszczany	0604062	14	7	7
Trzydnik Duży	0607072	18	6	12
Tuczna	0601172	10	5	5
Turobin	0602142	28	15	13
Tyszowce	0618122	21	14	7
Uchanie	0604072	10	6	4
Ulan-Majorat	0615072	26	12	14
Ulhówek	0618132	17	8	9
Ułęż	0616062	11	3	8
Urszulin	0619052	14	8	6
Urzędów	0607082	27	12	15
Uścimów	0608132	14	7	7



WOJEWÓDZKI REJESTR NOWOTWORÓW W LUBLINIE

Gmina	Kod	Ogółem	Mężczyźni	Kobiety
Wąwolnica	0614102	13	8	5
Werbkowice	0604082	35	23	12
Wierzbica	0603122	8	5	3
Wilkołaz	0607092	14	7	7
Wilków	0612072	12	5	7
Wisznice	0601182	15	6	9
Włodawa	0619011	36	19	17
Włodawa gmina wiejska	0619062	12	6	6
Wohyń	0615082	26	17	9
Wojciechów	0609132	14	10	4
Wojcieszków	0611102	17	10	7
Wojślawice	0603132	13	7	6
Wola Mysłowska	0611112	6	3	3
Wola Uhruska	0619072	8	4	4
Wólka	0609142	24	15	9
Wyryki	0619082	7	5	2
Wysokie	0609152	19	9	10
Zakrzew	0609162	16	13	3
Zakrzówek	0607102	16	8	8
Zalesie	0601192	11	9	2
Zamość	0620142	52	30	22
Zwierzyniec miasto	0620154	10	6	4
Zwierzyniec obszar wiejski	0620155	10	7	3
Żmudź	0603142	14	7	7
Żółkiewka	0606112	19	15	4
Żyrzyn	0614112	24	20	4
<b>Razem</b>		<b>6601</b>	<b>3548</b>	<b>3053</b>

**Tabela 7: Surowe współczynniki zachorowalności na nowotwory złośliwe dla gmin województwa lubelskiego w 2004 roku.**

**Table 7: Crude cancer incidence rates for particular districts of Lublin region, 2004**

Gmina	Kod gminy	Ogółem	Mężczyźni	Kobiety
Abramów	608022	227,5	178,9	277,8
Adamów	620012	234,1	194,4	314,3
Adamów	611032	118,6	110,7	126,4
Aleksandrów	602022	345,8	314,9	376,6
Annopol miasto	607024	112,0	149,0	74,8
Annopol obszar wiejski	607025	340,9	451,7	233,6
Baranów	614022	377,3	485,7	275,0
Batorz	605012	452,0	568,5	336,9
Bełzec	618022	301,0	395,0	203,9
Bełżyce miasto	609014	309,9	378,0	245,9
Bełżyce obszar wiejski	609015	74,3	85,5	63,3
Biała Podlaska	601032	215,5	199,2	248,1
Białopole	603022	336,4	239,4	437,8
Biłgoraj	602011	237,3	199,4	272,8
Biłgoraj obszar wiejski	602032	199,4	240,8	158,5
Biszczka	602042	399,5	353,5	444,4
Borki	615022	227,6	292,3	162,8
Borzechów	609022	285,9	415,4	156,2
Bychawa miasto	609034	525,6	510,0	540,0
Bychawa obszar wiejski	609035	339,3	486,1	195,7
Chełm	603032	303,4	373,8	235,4
Chodel	612012	383,4	440,1	326,0
Chrzanów	605022	158,0	194,3	123,4
Cyców	610012	253,5	328,7	182,1
Czemierniki	615032	278,0	298,1	257,6
Dęblin	616011	277,9	284,5	271,1
Dębowa Kłoda	613012	276,8	256,0	296,9
Dołhobyczów	604022	372,5	356,7	388,2
Dorohusk	603042	297,2	256,0	338,0
Drelów	601042	466,2	434,9	496,8
Dubienka	603052	285,4	214,7	355,6
Dzierzkowice	607032	426,4	522,2	331,7
Dzwola	605032	238,8	328,9	149,0
Fajstów	606022	255,0	238,2	271,3
Firlej	608032	270,1	287,4	252,9
Frapol miasto	602054	138,9	139,3	138,5
Frapol obszar wiejski	602055	214,2	312,3	116,6
Garbów	609042	312,3	361,3	264,4
Głusk	609052	157,9	205,6	112,3
Godziszów	605042	408,6	470,4	346,6
Goraj	602062	336,2	402,1	269,8
Gorzków	606032	457,9	359,0	545,7
Gościeradów	607042	310,3	274,6	344,8
Grabowiec	620022	298,8	344,5	253,9
Hanna	619022	206,7	351,3	59,60
Hańsk	619032	381,5	458,2	304,9
Horodło	604032	503,3	740,0	273,6

WOJEWÓDZKI REJESTR NOWOTWORÓW W LUBLINIE

Gmina	Kod gminy	Ogółem	Mężczyźni	Kobiety
Hrubieszów	604011	310,8	337,3	286,7
Hrubieszów obszar wiejski	604042	301,1	254,7	347,9
Izbica	606042	454,6	655,2	261,3
Jabłonna	609062	384,3	546,7	231,4
Jabłoń	613022	283,5	187,9	380,2
Janowiec	614032	166,2	219,9	111,6
Janów Lubelski miasto	605054	210,4	205,8	214,8
Janów Lubelski obszar wiejski	605055	238,5	93,40	390,1
Janów Podlaski	601052	359,7	432,6	287,2
Jarczów	618032	352,5	436,7	269,4
Jastków	609072	241,7	321,6	164,2
Jeziorzany	608042	303,6	345,1	264,0
Józefów	612022	270,5	348,0	195,7
Józefów miasto	602074	529,5	580,4	480,4
Józefów obszar wiejski	602075	327,7	286,8	368,6
Kamień	603062	274,8	399,0	150,2
Kamionka	608052	327,1	317,4	336,4
Karczmiska	612032	271,0	222,6	319,7
Kazimierz Dolny miasto	614044	193,5	292,4	104,8
Kazimierz Dolny obszar wiejski	614045	348,6	291,5	405,3
Kąkolewnica Wschodnia	615042	293,1	370,2	213,9
Kłoczew	616022	296,9	426,9	163,9
Kock miasto	608064	142,5	290,0	0,000
Kock obszar wiejski	608065	390,2	477,9	301,6
Kodeń	601062	243,3	451,8	47,20
Komarów-Osada	620032	196,4	252,1	141,6
Komarówka Podlaska	615052	272,9	211,1	334,0
Konopnica	609082	373,4	477,6	273,9
Konstantynów	601072	412,2	542,4	286,3
Końskowola	614052	244,2	222,8	265,4
Krasnobród miasto	620044	329,8	404,9	258,1
Krasnobród obszar wiejski	620045	210,9	319,6	96,20
Krasnystaw	606011	346,7	312,5	377,4
Krasnystaw obszar wiejski	606052	450,5	398,3	501,9
Kraśniczyn	606062	524,8	505,5	543,7
Kraśnik	607011	358,6	422,1	300,6
Kraśnik obszar wiejski	607052	200,1	204,2	196,1
Krynice	618042	270,5	217,9	322,4
Krzczonów	609092	239,4	246,3	232,9
Krzywda	611042	258,7	360,3	154,9
Księżpol	602082	264,5	322,4	206,2
Kurów	614062	404,8	464,4	347,4
Leśna Podlaska	601082	241,5	395,1	87,90
Leśniowice	603072	371,8	304,1	437,1
Lubartów	608011	312,9	246,3	373,5
Lubartów obszar wiejski	608072	178,0	202,1	154,9
Lubycza Królewska	618052	250,7	276,9	224,2
Ludwin	610022	281,1	391,2	164,9
Łabunie	620052	223,2	164,4	278,6
Łaszczów	618062	319,1	342,0	297,1
Łaziska	612042	411,0	462,4	361,9
Łęczna miasto	610034	183,5	233,8	135,0
Łęczna obszar wiejski	610035	229,5	233,0	226,1

WOJEWÓDZKI REJESTR NOWOTWORÓW W LUBLINIE

Gmina	Kod gminy	Ogółem	Mężczyźni	Kobiety
Łomazy	601092	379,4	510,6	250,6
Łopiennik Górny	606072	318,9	324,4	313,6
Łukowa	602092	240,1	266,9	214,3
Łuków	611011	234,3	235,9	232,9
Łuków obszar wiejski	611052	195,8	241,8	148,7
M. Biała Podlaska	661011	273,9	253,6	292,8
M. Chełm	662011	313,4	324,8	303,0
M. Lublin	663011	332,0	334,7	329,7
M. Zamość	664011	313,1	344,1	285,1
Markuszów	614072	165,5	196,5	133,9
Mełgiew	617022	305,1	376,1	237,7
Miączyn	620062	285,4	423,2	154,5
Michów	608082	405,4	632,7	184,5
Międzyrzec Podlaski	601011	266,2	286,3	247,2
Międzyrzec Podlaski	601102	260,5	328,6	192,6
Milanów	613032	287,7	191,1	385,0
Milejów	610042	290,8	459,7	127,2
Mircze	604052	406,7	562,9	252,5
Modliborzyce	605062	287,2	413,3	163,0
Nałęczów miasto	614084	253,9	253,7	254,1
Nałęczów obszar wiejski	614085	402,5	483,5	329,1
Niedrzwica Duża	609102	282,9	298,9	267,7
Niedźwiada	608092	296,8	347,2	250,5
Nielisz	620072	410,8	465,4	357,4
Niemce	609112	236,9	252,6	221,5
Nowodwór	616032	140,1	181,5	96,20
Obsza	602102	339,6	543,0	135,9
Opole Lubelskie miasto	612054	236,5	335,1	148,9
Opole Lubelskie obszar wiejski	612055	320,6	360,7	282,1
Ostrów Lubelski miasto	608104	179,9	266,4	91,10
Ostrów Lubelski obszar wiejski	608105	467,2	654,4	286,7
Ostrówek	608112	288,7	347,6	233,4
Parczew miasto	613044	289,8	282,0	297,0
Parczew obszar wiejski	613045	86,30	129,1	43,30
Piaski miasto	617034	150,4	163,4	139,3
Piaski obszar wiejski	617035	293,6	498,3	96,20
Piszczac	601112	354,7	344,8	364,4
Podedwórze	613052	314,8	324,0	306,1
Poniatowa miasto	612064	128,9	271,3	0,000
Poniatowa obszar wiejski	612065	518,3	232,8	797,9
Potok Górny	602112	281,7	420,0	141,7
Potok Wielki	605072	459,6	638,2	280,3
Puchaczów	610052	375,0	426,1	326,1
Puławy	614011	245,1	194,5	290,3
Puławy obszar wiejski	614092	277,9	403,7	157,7
Rachanie	618072	275,6	344,7	206,6
Radecznica	620082	242,8	304,3	181,5
Radzyń Podlaski	615011	291,2	319,8	264,4
Radzyń Podlaski obszar wiejski	615062	335,3	444,1	225,0
Rejowiec	606082	310,5	241,2	377,2
Rejowiec Fabryczny	603011	282,6	402,5	169,2
Rejowiec Fabryczny obszar wiejski	603082	215,7	228,3	204,5
Rokitno	601122	418,3	587,9	243,0

## WOJEWÓDZKI REJESTR NOWOTWORÓW W LUBLINIE

Gmina	Kod gminy	Ogółem	Mężczyźni	Kobiety
Rososz	601132	204,8	80,60	332,8
Ruda-Huta	603092	412,6	330,0	495,3
Rudnik	606092	332,9	566,9	108,6
Rybczewice	617042	450,1	627,6	287,5
Ryki miasto	616044	257,1	233,4	279,4
Ryki obszar wiejski	616045	259,9	183,9	337,3
Sawin	603102	228,2	282,5	174,5
Serniki	608122	164,0	249,7	80,80
Serokomla	611062	336,5	296,0	374,9
Siedliszcze	603112	323,6	256,3	389,3
Siemień	613062	367,9	490,8	245,1
Siennica Różana	606102	314,5	326,2	303,6
Sitno	620092	265,7	327,4	205,0
Skierbieszów	620102	387,3	457,9	316,7
Sławatycze	601142	345,1	312,0	377,1
Sosnowica	613072	301,0	378,2	224,6
Sosnówka	601152	250,8	290,1	212,5
Spiczyn	610062	350,4	409,4	292,5
Stanin	611072	313,7	420,0	204,8
Stary Brus	619042	401,1	623,9	178,3
Stary Zamość	620112	327,0	365,1	289,3
Stężycza	616052	343,0	366,2	320,4
Stoczek Łukowski	611021	439,9	519,7	362,1
Stoczek Łukowski obszar wiejski	611082	241,7	317,5	163,9
Strzyżewice	609122	265,8	324,1	209,3
Sułów	620122	422,6	521,0	332,0
Susiec	618082	290,1	300,7	279,5
Szastarka	607062	239,6	322,4	158,3
Szczebrzeszyn miasto	620134	317,3	351,7	285,9
Szczebrzeszyn obszar wiejski	620135	398,4	569,7	232,4
Świdnik	617011	334,6	351,5	318,8
Tarnawatka	618092	314,4	290,3	338,5
Tarnogród miasto	602124	232,2	412,5	57,20
Tarnogród obszar wiejski	602125	255,8	389,3	116,3
Telatyn	618102	176,6	307,3	44,40
Terespol	601021	366,5	515,1	226,5
Terespol obszar wiejski	601162	394,5	434,2	356,9
Tereszpol	602132	322,0	341,3	302,1
Tomaszów Lubelski	618011	320,8	352,3	292,2
Tomaszów Lubelski obszar wiejski	618112	339,2	422,7	256,0
Trawniki	617052	325,2	417,8	235,2
Trzebieszów	611092	315,5	335,1	295,1
Trzeszczany	604062	295,5	304,2	287,2
Trzydnik Duży	607072	255,6	167,1	347,7
Tuczna	601172	279,0	281,7	276,4
Turobin	602142	394,6	435,8	355,9
Tyszowce	618122			
Uchanie	604072	195,5	233,8	157,0
Ulan-Majorat	615072	426,1	384,0	470,3
Ulhówek	618132	320,8	302,6	338,9
Ułęż	616062	301,7	169,3	426,9
Urszulin	619052	344,7	391,2	297,5
Urzędów	607082	304,8	273,6	335,5

WOJEWÓDZKI REJESTR NOWOTWORÓW W LUBLINIE

Gmina	Kod gminy	Ogółem	Mężczyźni	Kobiety
Uścimów	608132	414,3	416,7	412,0
Wąwolnica	614102	260,1	324,3	197,6
Werbkowice	604082	343,1	452,3	234,6
Wierzbica	603122	147,2	185,2	109,8
Wilkołaz	607092	251,1	249,4	252,9
Wilków	612072	242,9	203,3	282,1
Wisznice	601182	285,8	234,4	334,7
Włodawa	619011	260,6	283,5	239,1
Włodawa obszar wiejski	619062	200,5	202,0	199,1
Wohyń	615082	354,5	461,6	246,4
Wojciechów	609132	238,2	347,3	133,4
Wojcieszków	611102	240,4	277,3	202,0
Wojślawice	603132	295,5	315,7	275,0
Wola Mysłowska	611112	112,7	111,6	113,8
Wola Uhruska	619072	189,4	193,5	185,5
Wólka	609142	275,7	347,5	205,1
Wiryki	619082	242,4	351,4	136,5
Wysokie	609152	364,3	355,6	372,4
Zakrzew	609162	485,3	809,0	177,5
Zakrzówek	607102	227,1	232,8	221,8
Zalesie	601192	241,3	389,8	88,90
Zamość	620142	256,5	301,6	213,0
Zwierzyniec miasto	620154	300,8	376,4	231,2
Zwierzyniec obszar wiejski	620155	254,0	358,1	151,4
Żmudź	603142	404,5	412,7	396,6
Żółkiewka	606112	305,5	497,7	124,8
Żyrzyn	614112	363,7	609,6	120,6
<b>Razem:</b>		<b>229,4</b>	<b>330,0</b>	<b>270,4</b>

**Tabela 8A: Liczba zachorowań na nowotwory złośliwe wśród mężczyzn w poszczególnych powiatach województwa lubelskiego w 2004 z podziałem na 5 letnie grupy wiekowe.**

**Table 8A: New cancer cases registered in particular provinces of Lublin region, 5 year age groups, males, 2004**

Powiat	Kod	Ogółem	00-04	05-09	10-14	15-19	20-24	25-29	30-34	35-39	40-44	45-49	50-54	55-59	60-64	65-69	70-74	75-79	80-84	85+
Bialski	0601	214	1	0	0	1	1	0	2	2	8	10	16	22	23	36	42	24	21	5
biłgorajski	0602	162	0	0	0	1	4	0	2	2	1	13	13	16	16	27	25	19	14	9
chełmski	0603	111	0	0	0	0	3	0	0	1	1	7	9	9	17	13	23	12	10	6
hrubieszowski	0604	134	0	1	1	1	1	1	1	1	1	7	13	12	18	21	21	21	7	6
janowski	0605	84	0	0	0	1	0	1	0	1	2	6	10	5	9	8	19	12	7	3
krasnostawski	0606	147	0	1	0	0	0	0	0	2	1	3	12	13	18	21	30	28	12	6
kraśnicki	0607	164	1	0	0	0	1	4	0	0	4	10	11	15	19	29	34	20	11	5
lubartowski	0608	143	1	1	0	0	0	0	1	1	2	10	22	11	20	23	17	18	12	4
lubelski	0609	247	0	0	1	0	1	2	1	2	9	13	18	23	28	40	41	39	19	10
łęczyński	0610	93	0	0	0	0	1	1	1	0	2	7	15	9	12	13	17	7	6	2
łukowski	0611	154	0	0	1	1	1	3	0	1	6	4	13	25	18	22	20	19	11	9
opolski	0612	99	0	1	0	0	1	1	1	3	2	5	8	5	13	10	18	16	10	5
parczewski	0613	50	0	0	0	0	0	0	1	0	1	2	6	1	4	12	10	9	3	1
puławski	0614	168	2	1	1	1	0	2	0	1	1	4	15	17	15	26	41	21	17	3
radzyński	0615	109	1	1	0	0	2	2	0	0	3	7	8	11	8	18	21	13	6	8
Rycki	0616	81	0	1	0	0	2	0	0	0	2	5	5	13	9	13	15	7	7	2
świdnicki	0617	136	0	1	0	0	2	2	1	0	1	12	10	8	13	25	32	16	10	3
tomaszowski	0618	153	1	0	0	0	1	0	0	1	1	6	6	16	21	25	35	23	14	3
włodawski	0619	64	0	0	0	0	1	0	0	0	1	0	5	13	9	10	10	6	5	4
zamojski	0620	198	0	1	0	1	2	1	1	2	2	9	11	29	23	24	39	27	18	8
m.Biała Podlaska	0661	71	1	0	0	1	1	0	0	0	2	6	9	7	8	11	14	6	3	2
m.Chełm	0662	106	0	0	0	1	1	2	1	0	0	6	12	9	13	19	17	11	7	7
m.Lublin	0663	551	1	1	2	3	4	3	5	2	7	24	45	57	79	98	89	71	43	17
m.Zamość	0664	109	2	2	0	0	0	0	2	2	2	5	14	16	8	13	20	15	6	2
<b>Razem</b>		<b>3548</b>	<b>11</b>	<b>12</b>	<b>6</b>	<b>12</b>	<b>30</b>	<b>25</b>	<b>20</b>	<b>24</b>	<b>62</b>	<b>181</b>	<b>306</b>	<b>362</b>	<b>421</b>	<b>557</b>	<b>650</b>	<b>460</b>	<b>279</b>	<b>130</b>

**Tabela 8B: Liczba zachorowań na nowotwory złośliwe wśród kobiet w poszczególnych powiatach województwa lubelskiego w 2004 roku z podziałem na 5-letnie grupy wiekowe.**

**Table 8B: New cancer cases registered in particular provinces of Lublin region, 5 year age groups, females, 2004**

Powiat	Kod	Ogółem	00-04	05-09	10-14	15-19	20-24	25-29	30-34	35-39	40-44	45-49	50-54	55-59	60-64	65-69	70-74	75-79	80-84	85+
bialski	0601	151	1	0	0	0	0	2	1	1	4	12	12	16	16	15	22	23	20	6
biłgorajski	0602	129	1	0	0	1	2	1	0	2	7	6	9	12	13	19	20	20	9	7
chełmski	0603	107	1	0	0	0	0	0	1	2	2	6	12	10	9	12	19	13	14	6
hrubieszowski	0604	100	1	0	0	0	0	1	1	2	4	3	10	12	14	15	12	14	10	1
janowski	0605	58	0	0	0	0	0	1	1	0	4	0	2	5	4	10	14	6	8	3
krasnostawski	0606	138	0	0	0	0	0	0	1	2	4	6	13	13	16	17	22	20	11	13
kraśnicki	0607	142	0	0	0	0	1	0	1	3	3	8	14	15	20	12	16	20	16	13
lubartowski	0608	121	1	0	0	1	0	3	3	2	1	10	13	7	16	9	11	19	15	10
lubelski	0609	163	0	0	0	0	1	2	0	0	2	8	24	22	18	14	22	24	17	9
łęczyński	0610	52	0	0	0	0	0	2	1	2	5	5	5	6	3	5	4	10	1	3
łukowski	0611	115	0	0	0	1	2	1	1	2	5	10	12	6	12	9	21	15	8	10
opolski	0612	85	0	1	0	0	0	1	1	2	3	9	4	4	7	7	18	14	9	5
parczewski	0613	51	0	0	0	0	1	1	4	0	1	1	9	5	5	7	7	5	3	2
puławski	0614	155	0	0	0	0	1	1	0	5	3	12	14	22	22	15	23	18	15	4
radzyński	0615	82	0	0	0	1	1	2	1	2	3	3	9	6	9	10	13	10	6	6
rycki	0616	82	1	0	0	1	0	1	0	0	2	8	6	7	10	12	11	9	7	7
świdnicki	0617	99	0	0	1	0	0	2	2	0	0	5	15	10	10	11	13	16	7	7
tomaszowski	0618	118	0	0	0	2	0	0	1	3	7	11	13	9	6	11	14	17	14	10
włodawski	0619	44	0	0	0	1	1	0	0	1	3	1	6	3	6	6	5	6	4	1
zamojski	0620	133	0	0	0	0	3	2	0	1	4	10	9	11	16	16	18	25	12	6
m.Biała Podlaska	0661	88	0	0	0	2	1	0	3	3	9	11	14	4	3	13	5	8	10	2
m.Chełm	0662	109	1	0	0	0	1	1	0	3	0	8	11	21	10	15	12	8	8	10
m.Lublin	0663	631	3	1	0	1	1	4	7	14	23	43	68	86	61	92	66	71	53	37
m.Zamość	0664	100	0	0	1	0	0	0	2	2	2	7	19	16	3	9	15	9	8	7
<b>Razem</b>		<b>3053</b>	<b>10</b>	<b>2</b>	<b>2</b>	<b>11</b>	<b>16</b>	<b>28</b>	<b>32</b>	<b>54</b>	<b>101</b>	<b>203</b>	<b>323</b>	<b>328</b>	<b>309</b>	<b>361</b>	<b>403</b>	<b>400</b>	<b>285</b>	<b>185</b>



**Tabela 9A: Liczba zgonów na nowotwory złośliwe wśród mężczyzn w województwie lubelskim w 2004 z podziałem na 5-letnie grupy wiekowe**

**Table 9A: Deaths from malignant neoplasms in Lublin region, 5 year age groups, males, 2004**

ICD 10	00-04	05-09	10-14	15-19	20-24	25-29	30-34	35-39	40-44	45-49	50-54	55-59	60-64	65-69	70-74	75-79	80-84	85+	Razem	Nieznany
C00	0	0	0	0	0	0	0	0	0	1	1	0	0	1	1	2	0	0	6	0
C01	0	0	0	0	0	0	0	0	0	0	1	1	0	1	1	0	0	0	4	0
C02	0	0	0	0	0	0	0	0	1	3	4	2	2	0	0	2	1	0	15	0
C03	0	0	0	0	0	0	0	0	0	0	0	0	0	0	0	0	0	0	0	0
C04	0	0	0	0	0	0	0	0	0	1	5	2	0	1	0	1	0	0	10	0
C05	0	0	0	0	0	0	0	0	0	0	0	0	0	0	0	0	0	0	0	0
C06	0	0	0	0	0	0	0	0	0	1	2	1	1	0	1	0	0	0	6	0
C07	0	0	0	0	0	0	0	1	1	1	0	0	1	1	1	1	0	0	7	0
C08	0	0	0	0	0	0	0	0	0	0	0	0	1	0	0	0	0	0	1	0
C09	0	0	0	0	0	0	0	0	0	0	2	0	0	0	0	0	0	0	2	0
C10	0	0	0	0	0	0	0	0	0	1	0	1	1	2	2	0	0	0	7	0
C11	0	0	0	0	0	0	0	0	0	0	1	1	1	1	0	1	0	0	5	0
C12	0	0	0	0	0	0	0	0	0	0	0	0	0	0	0	0	0	0	0	0
C13	0	0	0	0	0	0	0	0	0	0	0	0	2	1	0	0	0	0	3	0
C14	0	0	0	0	0	0	0	1	0	2	0	1	0	0	1	1	0	0	6	0
C15	0	0	0	0	0	0	0	0	2	2	6	8	2	8	7	4	3	0	42	0
C16	0	0	0	0	0	0	0	1	1	2	12	18	16	21	32	31	11	8	153	0
C17	0	0	0	0	0	0	0	0	0	0	1	0	0	2	2	3	1	0	9	0
C18	0	0	0	0	0	1	0	1	3	6	9	13	11	19	30	20	20	7	140	0
C19	0	0	0	0	0	0	0	0	0	0	0	1	1	0	0	1	0	0	3	0
C20	0	0	0	0	0	0	0	0	0	2	4	11	9	17	9	13	9	4	78	0
C21	0	0	0	0	0	0	0	0	0	1	2	1	3	4	6	2	3	1	23	0
C22	0	0	0	0	0	0	0	0	1	1	3	4	4	12	11	10	9	6	61	0
C23	0	0	0	0	0	0	0	0	0	0	1	0	2	2	5	2	2	1	15	0
C24	0	0	0	0	0	0	0	0	0	0	0	0	0	0	0	2	2	1	5	0
C25	0	0	0	0	0	0	0	0	0	9	9	16	13	21	24	17	15	2	126	0
C26	0	1	0	0	0	0	0	0	0	0	2	2	5	4	4	9	0	1	28	0
C30	0	0	0	0	0	0	0	0	0	0	0	0	0	0	0	2	0	0	2	0
C31	0	0	0	0	0	0	0	0	0	0	0	2	0	2	2	0	0	0	6	0
C32	0	0	0	0	0	0	0	1	1	6	12	14	11	15	10	5	7	1	83	0

## WOJEWÓDZKI REJESTR NOWOTWORÓW W LUBLINIE

ICD 10	00-04	05-09	10-14	15-19	20-24	25-29	30-34	35-39	40-44	45-49	50-54	55-59	60-64	65-69	70-74	75-79	80-84	85+	Razem	Nieznany
C33	0	0	0	0	0	0	0	0	0	0	0	1	0	0	0	0	0	0	1	0
C34	0	0	0	0	0	0	0	1	13	43	82	101	122	178	201	140	46	22	949	0
C37	0	0	0	0	0	0	0	0	0	0	0	0	0	0	0	0	0	0	0	0
C38	0	0	0	0	0	0	0	0	0	2	0	2	1	1	2	1	0	0	9	0
C39	0	0	0	0	0	0	0	0	0	0	0	0	0	0	0	0	1	0	1	0
C40	0	0	0	1	0	0	0	0	0	0	0	0	0	0	0	0	0	0	1	0
C41	0	0	0	0	0	0	0	0	0	0	1	0	3	1	0	0	2	0	7	0
C43	0	0	0	0	0	0	1	0	2	0	3	2	1	1	3	5	1	1	20	0
C44	0	0	0	0	0	0	0	0	0	0	1	0	0	2	4	3	0	2	12	0
C45	0	0	0	0	0	0	0	0	0	0	1	0	1	0	0	0	0	0	2	0
C46	0	0	0	0	0	0	0	0	0	0	0	0	0	0	0	0	0	0	0	0
C47	1	1	0	1	0	0	0	0	0	0	0	0	0	0	0	1	0	0	4	0
C48	0	0	0	0	0	0	0	0	0	0	0	0	0	0	0	0	0	0	0	0
C49	0	0	0	0	0	1	0	0	0	0	0	1	0	0	2	0	1	0	5	0
C50	0	0	0	0	0	0	0	0	0	0	0	0	0	0	0	0	0	1	1	0
C51	0	0	0	0	0	0	0	0	0	0	0	0	0	0	0	0	0	0	0	0
C52	0	0	0	0	0	0	0	0	0	0	0	0	0	0	0	0	0	0	0	0
C53	0	0	0	0	0	0	0	0	0	0	0	0	0	0	0	0	0	0	0	0
C54	0	0	0	0	0	0	0	0	0	0	0	0	0	0	0	0	0	0	0	0
C55	0	0	0	0	0	0	0	0	0	0	0	0	0	0	0	0	0	0	0	0
C56	0	0	0	0	0	0	0	0	0	0	0	0	0	0	0	0	0	0	0	0
C57	0	0	0	0	0	0	0	0	0	0	0	0	0	0	0	0	0	0	0	0
C58	0	0	0	0	0	0	0	0	0	0	0	0	0	0	0	0	0	0	0	0
C60	0	0	0	0	0	0	0	0	0	0	1	0	0	0	0	2	1	0	4	0
C61	0	0	0	0	0	0	0	0	0	0	3	8	14	19	43	58	35	23	203	0
C62	0	0	0	0	1	0	0	0	0	0	0	0	0	0	0	0	0	0	1	0
C63	0	0	0	0	0	0	0	0	0	0	0	0	1	0	0	0	0	0	1	0
C64	0	0	0	0	1	0	1	0	1	6	9	8	12	10	11	9	7	2	77	0
C65	0	0	0	0	0	0	0	0	0	0	0	0	0	0	0	0	0	0	0	0
C66	0	0	0	0	0	0	0	0	0	0	0	0	0	0	0	0	0	0	0	0
C67	0	0	0	0	0	0	0	1	0	4	6	7	11	23	27	32	21	11	143	0
C68	0	0	0	0	0	0	0	0	0	0	0	0	0	0	1	0	1	0	2	0
C69	0	0	0	0	1	0	0	0	0	0	0	0	0	0	0	0	0	0	1	0
C70	0	0	0	0	0	0	0	0	0	0	0	0	0	0	0	0	0	0	0	0
C71	0	0	2	0	1	0	1	1	5	4	18	12	9	16	11	10	1	0	91	0

WOJEWÓDZKI REJESTR NOWOTWORÓW W LUBLINIE

ICD 10	00-04	05-09	10-14	15-19	20-24	25-29	30-34	35-39	40-44	45-49	50-54	55-59	60-64	65-69	70-74	75-79	80-84	85+	Razem	Nieznany
C72	0	0	0	0	0	0	0	0	0	0	0	0	0	1	0	2	0	0	3	0
C73	0	0	0	0	0	0	0	0	0	0	0	0	0	0	0	0	2	0	2	0
C74	0	0	0	0	0	0	0	0	0	0	0	0	0	0	0	0	0	0	0	0
C75	0	0	0	0	0	0	0	0	0	0	0	0	0	0	0	0	0	0	0	0
C76	0	0	0	0	0	0	0	0	0	1	0	1	0	1	0	1	2	1	7	0
C77	0	0	0	0	0	0	0	0	0	0	0	0	0	0	0	0	0	0	0	0
C78	0	0	0	0	0	0	0	0	0	0	0	1	0	0	0	0	0	1	2	0
C79	0	0	0	0	1	1	0	0	0	2	2	1	1	3	4	4	0	1	20	0
C80	0	0	0	0	0	0	0	2	1	6	7	16	28	21	34	27	15	7	164	0
C81	0	0	0	0	0	0	0	0	1	1	2	3	0	2	1	2	1	0	13	0
C82	0	0	0	0	0	0	0	0	0	0	0	0	0	1	0	1	0	0	2	0
C83	0	0	2	0	1	1	0	2	1	0	2	3	1	3	3	0	0	2	21	0
C84	0	0	0	0	0	0	0	0	0	0	0	0	0	0	0	0	0	0	0	0
C85	0	0	0	0	0	1	0	2	0	0	1	2	2	1	9	6	2	0	26	0
C88	0	0	0	0	0	0	0	0	0	0	0	0	1	0	0	0	0	0	1	0
C90	0	0	0	0	0	0	0	0	1	0	5	5	4	5	9	3	2	1	35	0
C91	0	0	0	0	0	0	0	0	0	1	0	4	6	4	8	8	8	2	41	0
C92	0	0	0	1	1	0	0	1	1	6	5	4	2	4	5	9	2	0	41	0
C93	0	0	0	0	0	0	0	0	0	0	0	0	1	0	0	0	0	0	1	0
C94	0	0	0	0	0	0	0	0	0	0	0	0	0	0	0	0	1	0	1	0
C95	0	0	0	1	0	0	0	0	0	0	0	0	1	0	0	1	0	0	3	0
C96	0	0	0	0	0	0	0	0	0	0	0	0	0	0	1	0	0	0	1	0
C97	0	0	0	0	0	0	0	0	0	0	1	1	0	0	3	2	0	0	7	0
D00	0	0	0	0	0	0	0	0	0	0	0	0	0	0	0	0	0	0	0	0
D01	0	0	0	0	0	0	0	0	0	0	0	0	0	0	0	0	0	0	0	0
D02	0	0	0	0	0	0	0	0	0	0	0	0	0	0	0	0	0	0	0	0
D03	0	0	0	0	0	0	0	0	0	0	0	0	0	0	0	0	0	0	0	0
D04	0	0	0	0	0	0	0	0	0	0	0	0	0	0	0	0	0	0	0	0
D05	0	0	0	0	0	0	0	0	0	0	0	0	0	0	0	0	0	0	0	0
D06	0	0	0	0	0	0	0	0	0	0	0	0	0	0	0	0	0	0	0	0
D07	0	0	0	0	0	0	0	0	0	0	0	0	0	0	0	0	0	0	0	0
D09	0	0	0	0	0	0	0	0	0	0	0	0	0	0	0	0	0	0	0	0
<b>Ogółem</b>	<b>1</b>	<b>2</b>	<b>4</b>	<b>4</b>	<b>7</b>	<b>5</b>	<b>3</b>	<b>15</b>	<b>36</b>	<b>115</b>	<b>227</b>	<b>282</b>	<b>308</b>	<b>432</b>	<b>531</b>	<b>456</b>	<b>235</b>	<b>109</b>	<b>2772</b>	<b>0</b>

**Tabela 9B: Liczba zgonów na nowotwory złośliwe wśród kobiet w województwie lubelskim w 2004 z podziałem na 5-letnie grupy wiekowe.**

**Table 9B: Deaths from malignant neoplasms in Lublin region, 5 year age groups, females, 2004**

ICD 10	00-04	05-09	10-14	15-19	20-24	25-29	30-34	35-39	40-44	45-49	50-54	55-59	60-64	65-69	70-74	75-79	80-84	85+	Razem	Nieznanym
C00	0	0	0	0	0	0	0	0	0	0	0	0	0	0	0	0	3	0	3	0
C01	0	0	0	0	0	0	0	0	0	0	0	0	0	0	0	0	0	1	1	0
C02	0	0	0	0	0	0	0	0	0	0	2	1	0	0	0	0	0	0	3	0
C03	0	0	0	0	0	0	0	0	0	0	0	0	0	0	1	0	0	0	1	0
C04	0	0	0	0	0	0	0	1	0	0	1	0	0	0	0	0	0	0	2	0
C05	0	0	0	0	0	0	0	0	0	0	0	0	0	0	0	0	0	0	0	0
C06	0	0	0	0	0	0	0	0	0	0	0	0	0	0	1	0	0	0	1	0
C07	0	0	0	0	0	0	0	0	0	0	0	0	0	0	0	0	1	0	1	0
C08	0	0	0	0	0	0	0	0	0	0	0	0	0	0	0	1	1	0	2	0
C09	0	0	0	0	0	0	0	0	0	0	0	0	0	0	0	0	0	0	0	0
C10	0	0	0	0	0	0	0	0	0	0	0	0	0	0	0	0	0	0	0	0
C11	0	0	0	1	0	0	0	0	0	0	0	0	0	1	1	0	1	0	4	0
C12	0	0	0	0	0	0	0	0	0	0	0	0	0	0	0	0	0	0	0	0
C13	0	0	0	0	0	0	0	0	0	0	0	0	0	0	0	0	0	0	0	0
C14	0	0	0	0	0	0	0	0	0	0	0	0	0	0	0	0	0	0	0	0
C15	0	0	0	0	0	0	0	0	0	0	0	0	1	1	1	0	2	2	7	0
C16	0	0	0	0	0	0	0	0	2	6	2	5	3	3	17	13	21	11	83	0
C17	0	0	0	0	0	0	0	0	0	0	0	1	1	0	0	2	0	0	4	0
C18	0	0	0	0	0	0	0	0	3	6	4	4	11	20	25	32	21	21	147	0
C19	0	0	0	0	0	0	0	0	0	0	0	0	0	0	1	1	0	0	2	0
C20	0	0	0	0	0	0	1	0	1	4	3	2	5	10	10	10	16	7	69	0
C21	0	0	0	0	0	0	0	0	0	1	0	0	2	0	1	3	2	3	12	0
C22	0	0	0	0	0	0	0	0	1	4	4	6	2	2	8	21	12	3	63	0
C23	0	0	0	0	0	0	0	0	1	1	2	2	2	7	10	12	6	3	46	0
C24	0	0	0	0	0	0	0	0	0	0	1	0	0	0	2	6	5	1	15	0
C25	0	0	0	0	0	0	0	0	1	2	6	11	8	17	24	23	21	15	128	0
C26	0	0	0	0	0	0	0	0	0	0	0	2	1	6	7	9	10	3	38	0
C30	0	0	0	0	0	0	0	0	0	0	0	0	0	0	0	0	0	0	0	0
C31	0	0	0	0	0	0	0	0	0	0	0	0	1	0	0	0	0	1	2	0
C32	0	0	0	0	0	0	0	0	0	3	0	0	1	0	0	3	2	0	9	0

## WOJEWÓDZKI REJESTR NOWOTWORÓW W LUBLINIE

ICD 10	00-04	05-09	10-14	15-19	20-24	25-29	30-34	35-39	40-44	45-49	50-54	55-59	60-64	65-69	70-74	75-79	80-84	85+	Razem	Nieznany	
C33	0	0	0	0	0	0	0	0	0	0	0	1	0	0	0	0	0	0	1	0	
C34	0	0	0	0	0	0	0	0	3	8	25	24	22	26	25	39	19	7	198	0	
C37	0	0	0	0	0	0	0	0	0	0	0	0	0	0	0	0	0	0	0	0	
C38	0	0	0	0	0	0	0	0	0	0	0	0	2	0	0	0	1	0	3	0	
C39	0	0	0	0	0	0	0	0	0	0	1	0	0	0	0	0	0	0	1	0	
C40	0	0	0	0	0	0	0	0	0	0	0	0	1	0	0	0	1	0	2	0	
C41	0	0	1	0	0	0	0	0	0	0	1	0	0	0	2	1	0	0	5	0	
C43	0	0	0	0	0	0	0	0	1	1	4	2	2	4	2	6	4	4	4	30	0
C44	0	0	0	0	0	0	0	0	0	0	0	0	1	0	1	4	4	4	14	0	
C45	0	0	0	0	0	0	0	0	0	0	0	0	0	0	0	0	0	0	0	0	
C46	0	0	0	0	0	0	0	0	0	0	0	0	0	0	0	0	0	0	0	0	
C47	0	0	0	0	0	0	0	0	0	0	0	0	0	0	0	0	0	0	0	0	
C48	0	0	0	0	0	0	0	0	0	0	1	0	2	2	0	1	0	1	7	0	
C49	0	0	0	1	1	0	1	0	0	0	0	0	2	0	0	1	0	0	6	0	
C50	0	0	0	0	0	2	3	6	9	20	31	22	29	37	25	34	19	17	254	0	
C51	0	0	0	0	0	0	0	0	0	0	1	0	0	0	1	2	0	2	6	0	
C52	0	0	0	0	0	0	0	0	0	2	0	0	1	0	0	0	0	0	3	0	
C53	0	0	0	0	0	0	0	1	8	16	17	10	6	11	4	8	7	1	89	0	
C54	0	0	0	0	0	0	0	0	0	1	7	4	2	7	9	8	10	1	49	0	
C55	0	0	0	0	0	0	0	1	0	0	0	1	4	2	5	2	3	1	19	0	
C56	0	0	0	0	0	0	0	3	5	8	12	16	13	8	20	18	8	6	117	0	
C57	0	0	0	0	0	0	0	0	0	1	1	1	1	0	2	3	3	2	14	0	
C58	0	0	0	0	0	0	0	0	0	0	0	0	0	0	0	0	0	0	0	0	
C60	0	0	0	0	0	0	0	0	0	0	0	0	0	0	0	0	0	0	0	0	
C61	0	0	0	0	0	0	0	0	0	0	0	0	0	0	0	0	0	0	0	0	
C62	0	0	0	0	0	0	0	0	0	0	0	0	0	0	0	0	0	0	0	0	
C63	0	0	0	0	0	0	0	0	0	0	0	0	0	0	0	0	0	0	0	0	
C64	0	0	0	0	0	0	0	0	3	3	1	0	5	7	7	11	4	3	44	0	
C65	0	0	0	0	0	0	0	0	0	0	0	0	0	0	0	0	0	0	0	0	
C66	0	0	0	0	0	0	0	0	0	0	0	0	0	0	0	0	1	0	1	0	
C67	0	0	0	0	0	0	0	0	0	2	2	1	2	3	7	2	3	4	26	0	
C68	0	0	0	0	0	0	0	0	0	0	0	0	0	0	0	0	1	0	1	0	
C69	0	0	0	0	0	1	0	0	0	0	0	0	0	0	0	0	0	0	1	0	
C70	0	0	0	0	0	0	0	0	0	0	0	0	0	1	0	0	0	1	2	0	
C71	1	0	0	0	0	0	3	1	3	8	5	3	12	10	9	10	1	2	68	0	

WOJEWÓDZKI REJESTR NOWOTWORÓW W LUBLINIE

ICD 10	00-04	05-09	10-14	15-19	20-24	25-29	30-34	35-39	40-44	45-49	50-54	55-59	60-64	65-69	70-74	75-79	80-84	85+	Razem	Nieznany
C72	0	0	0	0	0	0	0	0	0	0	0	0	0	0	1	1	0	0	2	0
C73	0	0	0	0	0	0	0	0	0	0	0	2	1	1	3	2	1	3	13	0
C74	0	0	0	0	0	0	0	0	0	0	0	0	1	0	0	0	0	0	1	0
C75	0	0	0	0	0	0	0	0	0	0	0	0	0	0	0	0	0	0	0	0
C76	0	0	0	0	0	0	0	0	0	0	0	0	1	3	1	3	4	2	14	0
C77	0	0	0	0	0	0	0	0	0	0	0	1	0	0	0	0	0	0	1	0
C78	0	0	0	0	0	0	0	0	0	0	0	0	0	1	1	1	0	0	3	0
C79	0	0	0	0	0	0	0	0	0	1	2	0	2	1	5	4	3	2	20	0
C80	0	0	0	0	0	0	1	2	2	3	6	9	12	18	15	24	26	16	134	0
C81	0	0	0	0	1	1	0	0	0	1	1	0	1	1	0	3	0	0	9	0
C82	0	0	1	0	0	0	0	0	0	0	0	0	0	0	1	0	0	0	2	0
C83	0	0	1	0	0	0	0	1	0	0	0	0	0	1	5	2	0	1	11	0
C84	0	0	0	0	0	0	0	0	0	0	0	0	0	0	0	0	0	0	0	0
C85	0	0	1	0	0	1	0	0	0	2	2	0	0	3	5	6	5	0	25	0
C88	0	0	0	0	0	0	0	0	0	0	0	0	0	0	0	0	0	0	0	0
C90	0	0	0	0	0	0	0	0	0	1	0	4	2	6	3	9	3	2	30	0
C91	0	0	0	0	0	1	0	0	1	2	0	2	4	2	4	7	5	2	30	0
C92	0	0	0	0	2	0	1	2	0	1	4	3	3	7	4	8	1	2	38	0
C93	0	0	0	0	0	0	0	0	0	0	0	0	0	0	0	0	0	0	0	0
C94	0	0	0	0	0	0	0	0	0	0	0	0	0	0	0	0	1	0	1	0
C95	0	0	0	0	0	0	0	0	0	0	0	0	2	0	0	2	1	2	7	0
C96	0	0	0	0	0	0	0	0	0	0	0	0	0	0	0	1	0	0	1	0
C97	0	0	0	0	0	0	0	0	0	1	0	0	1	3	1	0	2	0	8	0
D00	0	0	0	0	0	0	0	0	0	0	0	0	0	0	0	0	0	0	0	0
D01	0	0	0	0	0	0	0	0	0	0	0	0	0	0	0	0	0	0	0	0
D02	0	0	0	0	0	0	0	0	0	0	0	0	0	0	0	0	0	0	0	0
D03	0	0	0	0	0	0	0	0	0	0	0	0	0	0	0	0	0	0	0	0
D04	0	0	0	0	0	0	0	0	0	0	0	0	0	0	0	0	0	0	0	0
D05	0	0	0	0	0	0	0	0	0	0	0	0	0	0	0	0	0	0	0	0
D06	0	0	0	0	0	0	0	0	0	0	0	0	0	0	0	0	0	0	0	0
D07	0	0	0	0	0	0	0	0	0	0	0	0	0	0	0	0	0	0	0	0
D09	0	0	0	0	0	0	0	0	0	0	0	0	0	0	0	0	0	0	0	0
<b>Ogółem</b>	<b>1</b>	<b>0</b>	<b>4</b>	<b>2</b>	<b>4</b>	<b>6</b>	<b>10</b>	<b>18</b>	<b>44</b>	<b>109</b>	<b>149</b>	<b>140</b>	<b>175</b>	<b>232</b>	<b>277</b>	<b>359</b>	<b>265</b>	<b>159</b>	<b>1954</b>	<b>0</b>

**Tabela 10A: Surowe współczynniki umieralności na nowotwory złośliwe wśród mężczyzn w województwie lubelskim w 2004 z podziałem na 5-letnie grupy wiekowe w przeliczeniu na 100 tys. mężczyzn.**

**Table 10A: Crude cancer mortality rates per 100 000 males, 5 year age groups, Lublin region, 2004**

ICD 10	00-04	05-09	10-14	15-19	20-24	25-29	30-34	35-39	40-44	45-49	50-54	55-59	60-64	65-69	70-74	75-79	80-84	85+	Razem
C00	0	0	0	0	0	0	0	0	0	1,2	1,3	0	0	2,5	2,8	8,3	0	0	0,6
C01	0	0	0	0	0	0	0	0	0	0	1,3	1,9	0	2,5	2,8	0	0	0	0,4
C02	0	0	0	0	0	0	0	0	1,3	3,5	5,4	3,9	4,9	0	0	8,3	8,3	0	1,4
C03	0	0	0	0	0	0	0	0	0	0	0	0	0	0	0	0	0	0	0
C04	0	0	0	0	0	0	0	0	0	1,2	6,7	3,9	0	2,5	0	4,2	0	0	0,9
C05	0	0	0	0	0	0	0	0	0	0	0	0	0	0	0	0	0	0	0
C06	0	0	0	0	0	0	0	0	0	1,2	2,7	1,9	2,5	0	2,8	0	0	0	0,6
C07	0	0	0	0	0	0	0	1,4	1,3	1,2	0	0	2,5	2,5	2,8	4,2	0	0	0,7
C08	0	0	0	0	0	0	0	0	0	0	0	0	2,5	0	0	0	0	0	0,1
C09	0	0	0	0	0	0	0	0	0	0	2,7	0	0	0	0	0	0	0	0,2
C10	0	0	0	0	0	0	0	0	0	1,2	0	1,9	2,5	5,1	5,6	0	0	0	0,7
C11	0	0	0	0	0	0	0	0	0	0	1,3	1,9	2,5	2,5	0	4,2	0	0	0,5
C12	0	0	0	0	0	0	0	0	0	0	0	0	0	0	0	0	0	0	0
C13	0	0	0	0	0	0	0	0	0	0	0	0	4,9	2,5	0	0	0	0	0,3
C14	0	0	0	0	0	0	0	1,4	0	2,4	0	1,9	0	0	2,8	4,2	0	0	0,6
C15	0	0	0	0	0	0	0	0	2,6	2,4	8,1	15,5	4,9	20,2	19,7	16,6	25,0	0	3,9
C16	0	0	0	0	0	0	0	1,4	1,3	2,4	16,1	34,9	39,5	53,1	89,9	128,8	91,8	135,3	14,3
C17	0	0	0	0	0	0	0	0	0	0	1,3	0	0	5,1	5,6	12,5	8,3	0	0,8
C18	0	0	0	0	0	1,2	0	1,4	3,9	7,1	12,1	25,2	27,2	48,1	84,3	83,1	166,8	118,4	13,1
C19	0	0	0	0	0	0	0	0	0	0	0	1,9	2,5	0	0	4,2	0	0	0,3
C20	0	0	0	0	0	0	0	0	0	2,4	5,4	21,3	22,2	43,0	25,3	54,0	75,1	67,7	7,3
C21	0	0	0	0	0	0	0	0	0	1,2	2,7	1,9	7,4	10,1	16,9	8,3	25,0	16,9	2,1
C22	0	0	0	0	0	0	0	0	1,3	1,2	4,0	7,8	9,9	30,4	30,9	41,5	75,1	101,5	5,7
C23	0	0	0	0	0	0	0	0	0	0	1,3	0	4,9	5,1	14,0	8,3	16,7	16,9	1,4
C24	0	0	0	0	0	0	0	0	0	0	0	0	0	0	0	8,3	16,7	16,9	0,5
C25	0	0	0	0	0	0	0	0	0	10,6	12,1	31,0	32,1	53,1	67,4	70,6	125,1	33,8	11,8
C26	0	1,5	0	0	0	0	0	0	0	0	2,7	3,9	12,3	10,1	11,2	37,4	0	16,9	2,6
C30	0	0	0	0	0	0	0	0	0	0	0	0	0	0	0	8,3	0	0	0,2
C31	0	0	0	0	0	0	0	0	0	0	0	3,9	0	5,1	5,6	0	0	0	0,6
C32	0	0	0	0	0	0	0	1,4	1,3	7,1	16,1	27,2	27,2	38	28,1	20,8	58,4	16,9	7,8
C33	0	0	0	0	0	0	0	0	0	0	0	1,9	0	0	0	0	0	0	0,1

## WOJEWÓDZKI REJESTR NOWOTWORÓW W LUBLINIE

ICD 10	00-04	05-09	10-14	15-19	20-24	25-29	30-34	35-39	40-44	45-49	50-54	55-59	60-64	65-69	70-74	75-79	80-84	85+	Razem
C34	0	0	0	0	0	0	0	1,4	17	50,8	110,2	195,9	301,2	450,5	564,6	581,5	383,7	372,2	88,6
C37	0	0	0	0	0	0	0	0	0	0	0	0	0	0	0	0	0	0	0
C38	0	0	0	0	0	0	0	0	0	2,4	0	3,9	2,5	2,5	5,6	4,2	0	0	0,8
C39	0	0	0	0	0	0	0	0	0	0	0	0	0	0	0	0	8,3	0	0,1
C40	0	0	0	1,0	0	0	0	0	0	0	0	0	0	0	0	0	0	0	0,1
C41	0	0	0	0	0	0	0	0	0	0	1,3	0	7,4	2,5	0	0	16,7	0	0,7
C43	0	0	0	0	0	0	1,4	0	2,6	0	4,0	3,9	2,5	2,5	8,4	20,8	8,3	16,9	1,9
C44	0	0	0	0	0	0	0	0	0	0	1,3	0	0	5,1	11,2	12,5	0	33,8	1,1
C45	0	0	0	0	0	0	0	0	0	0	1,3	0	2,5	0	0	0	0	0	0,2
C46	0	0	0	0	0	0	0	0	0	0	0	0	0	0	0	0	0	0	0
C47	1,8	1,5	0	1,0	0	0	0	0	0	0	0	0	0	0	0	4,2	0	0	0,4
C48	0	0	0	0	0	0	0	0	0	0	0	0	0	0	0	0	0	0	0
C49	0	0	0	0	0	1,2	0	0	0	0	0	1,9	0	0	5,6	0	8,3	0	0,5
C50	0	0	0	0	0	0	0	0	0	0	0	0	0	0	0	0	0	16,9	0,1
C51	0	0	0	0	0	0	0	0	0	0	0	0	0	0	0	0	0	0	0
C52	0	0	0	0	0	0	0	0	0	0	0	0	0	0	0	0	0	0	0
C53	0	0	0	0	0	0	0	0	0	0	0	0	0	0	0	0	0	0	0
C54	0	0	0	0	0	0	0	0	0	0	0	0	0	0	0	0	0	0	0
C55	0	0	0	0	0	0	0	0	0	0	0	0	0	0	0	0	0	0	0
C56	0	0	0	0	0	0	0	0	0	0	0	0	0	0	0	0	0	0	0
C57	0	0	0	0	0	0	0	0	0	0	0	0	0	0	0	0	0	0	0
C58	0	0	0	0	0	0	0	0	0	0	0	0	0	0	0	0	0	0	0
C60	0	0	0	0	0	0	0	0	0	0	1,3	0	0	0	0	8,3	8,3	0	0,4
C61	0	0	0	0	0	0	0	0	0	0	4,0	15,5	34,6	48,1	120,8	240,9	292	389,1	19,0
C62	0	0	0	0	1	0	0	0	0	0	0	0	0	0	0	0	0	0	0,1
C63	0	0	0	0	0	0	0	0	0	0	0	0	2,5	0	0	0	0	0	0,1
C64	0	0	0	0	1,0	0	1,4	0	1,3	7,1	12,1	15,5	29,6	25,3	30,9	37,4	58,4	33,8	7,2
C65	0	0	0	0	0	0	0	0	0	0	0	0	0	0	0	0	0	0	0
C66	0	0	0	0	0	0	0	0	0	0	0	0	0	0	0	0	0	0	0
C67	0	0	0	0	0	0	0	1,4	0	4,7	8,1	13,6	27,2	58,2	75,8	132,9	175,2	186,1	13,4
C68	0	0	0	0	0	0	0	0	0	0	0	0	0	0	2,8	0	8,3	0	0,2
C69	0	0	0	0	1,0	0	0	0	0	0	0	0	0	0	0	0	0	0	0,1
C70	0	0	0	0	0	0	0	0	0	0	0	0	0	0	0	0	0	0	0
C71	0	0	2,4	0	1,0	0	1,4	1,4	6,5	4,7	24,2	23,3	22,2	40,5	30,9	41,5	8,3	0	8,5
C72	0	0	0	0	0	0	0	0	0	0	0	0	0	2,5	0	8,3	0	0	0,3



## WOJEWÓDZKI REJESTR NOWOTWORÓW W LUBLINIE

ICD 10	00-04	05-09	10-14	15-19	20-24	25-29	30-34	35-39	40-44	45-49	50-54	55-59	60-64	65-69	70-74	75-79	80-84	85+	Razem
C73	0	0	0	0	0	0	0	0	0	0	0	0	0	0	0	0	16,7	0	0,2
C74	0	0	0	0	0	0	0	0	0	0	0	0	0	0	0	0	0	0	0
C75	0	0	0	0	0	0	0	0	0	0	0	0	0	0	0	0	0	0	0
C76	0	0	0	0	0	0	0	0	0	1,2	0	1,9	0	2,5	0	4,2	16,7	16,9	0,7
C77	0	0	0	0	0	0	0	0	0	0	0	0	0	0	0	0	0	0	0
C78	0	0	0	0	0	0	0	0	0	0	0	1,9	0	0	0	0	0	16,9	0,2
C79	0	0	0	0	1,0	1,2	0	0	0	2,4	2,7	1,9	2,5	7,6	11,2	16,6	0	16,9	1,9
C80	0	0	0	0	0	0	0	2,9	1,3	7,1	9,4	31	69,1	53,1	95,5	112,1	125,1	118,4	15,3
C81	0	0	0	0	0	0	0	0	1,3	1,2	2,7	5,8	0	5,1	2,8	8,3	8,3	0	1,2
C82	0	0	0	0	0	0	0	0	0	0	0	0	0	2,5	0	4,2	0	0	0,2
C83	0	0	2,4	0	1,0	1,2	0	2,9	1,3	0	2,7	5,8	2,5	7,6	8,4	0	0	33,8	2
C84	0	0	0	0	0	0	0	0	0	0	0	0	0	0	0	0	0	0	0
C85	0	0	0	0	0	1,2	0	2,9	0	0	1,3	3,9	4,9	2,5	25,3	24,9	16,7	0	2,4
C88	0	0	0	0	0	0	0	0	0	0	0	0	2,5	0	0	0	0	0	0,1
C90	0	0	0	0	0	0	0	0	1,3	0	6,7	9,7	9,9	12,7	25,3	12,5	16,7	16,9	3,3
C91	0	0	0	0	0	0	0	0	0	1,2	0	7,8	14,8	10,1	22,5	33,2	66,7	33,8	3,8
C92	0	0	0	1,0	1,0	0	0	1,4	1,3	7,1	6,7	7,8	4,9	10,1	14,0	37,4	16,7	0	3,8
C93	0	0	0	0	0	0	0	0	0	0	0	0	2,5	0	0	0	0	0	0,1
C94	0	0	0	0	0	0	0	0	0	0	0	0	0	0	0	0	8,3	0	0,1
C95	0	0	0	1,0	0	0	0	0	0	0	0	0	2,5	0	0	4,2	0	0	0,3
C96	0	0	0	0	0	0	0	0	0	0	0	0	0	0	2,8	0	0	0	0,1
C97	0	0	0	0	0	0	0	0	0	0	1,3	1,9	0	0	8,4	8,3	0	0	0,7
D00	0	0	0	0	0	0	0	0	0	0	0	0	0	0	0	0	0	0	0
D01	0	0	0	0	0	0	0	0	0	0	0	0	0	0	0	0	0	0	0
D02	0	0	0	0	0	0	0	0	0	0	0	0	0	0	0	0	0	0	0
D03	0	0	0	0	0	0	0	0	0	0	0	0	0	0	0	0	0	0	0
D04	0	0	0	0	0	0	0	0	0	0	0	0	0	0	0	0	0	0	0
D05	0	0	0	0	0	0	0	0	0	0	0	0	0	0	0	0	0	0	0
D06	0	0	0	0	0	0	0	0	0	0	0	0	0	0	0	0	0	0	0
D07	0	0	0	0	0	0	0	0	0	0	0	0	0	0	0	0	0	0	0
D09	0	0	0	0	0	0	0	0	0	0	0	0	0	0	0	0	0	0	0
<b>Ogółem</b>	<b>1,8</b>	<b>3</b>	<b>4,8</b>	<b>4,1</b>	<b>7,3</b>	<b>6</b>	<b>4,1</b>	<b>21,7</b>	<b>47,1</b>	<b>135,9</b>	<b>305,1</b>	<b>546,9</b>	<b>760,5</b>	<b>1093,3</b>	<b>1491,6</b>	<b>1893,9</b>	<b>1960,5</b>	<b>1844</b>	<b>258,9</b>

**Tabela 10B: Surowe współczynniki umieralności na nowotwory złośliwe wśród kobiet w województwie lubelskim w 2004 z podziałem na 5-letnie grupy wiekowe w przeliczeniu na 100 tys. kobiet.**

**Table 10B: Crude cancer mortality rates per 100 000 females, 5 year age groups, Lublin region, 2004**

ICD 10	00-04	05-09	10-14	15-19	20-24	25-29	30-34	35-39	40-44	45-49	50-54	55-59	60-64	65-69	70-74	75-79	80-84	85+	Razem
C00	0	0	0	0	0	0	0	0	0	0	0	0	0	0	0	0	11,7	0	0,3
C01	0	0	0	0	0	0	0	0	0	0	0	0	0	0	0	0	0	6,4	0,1
C02	0	0	0	0	0	0	0	0	0	0	2,5	1,7	0	0	0	0	0	0	0,3
C03	0	0	0	0	0	0	0	0	0	0	0	0	0	0	1,9	0	0	0	0,1
C04	0	0	0	0	0	0	0	1,5	0	0	1,3	0	0	0	0	0	0	0	0,2
C05	0	0	0	0	0	0	0	0	0	0	0	0	0	0	0	0	0	0	0
C06	0	0	0	0	0	0	0	0	0	0	0	0	0	0	1,9	0	0	0	0,1
C07	0	0	0	0	0	0	0	0	0	0	0	0	0	0	0	0	3,9	0	0,1
C08	0	0	0	0	0	0	0	0	0	0	0	0	0	0	0	2,3	3,9	0	0,2
C09	0	0	0	0	0	0	0	0	0	0	0	0	0	0	0	0	0	0	0
C10	0	0	0	0	0	0	0	0	0	0	0	0	0	0	0	0	0	0	0
C11	0	0	0	1,1	0	0	0	0	0	0	0	0	0	1,9	1,9	0	3,9	0	0,4
C12	0	0	0	0	0	0	0	0	0	0	0	0	0	0	0	0	0	0	0
C13	0	0	0	0	0	0	0	0	0	0	0	0	0	0	0	0	0	0	0
C14	0	0	0	0	0	0	0	0	0	0	0	0	0	0	0	0	0	0	0
C15	0	0	0	0	0	0	0	0	0	0	0	0	2,0	1,9	1,9	0	7,8	12,9	0,6
C16	0	0	0	0	0	0	0	0	2,7	7,0	2,5	8,4	6,0	5,8	32,0	29,8	81,6	70,8	7,3
C17	0	0	0	0	0	0	0	0	0	0	0	1,7	2,0	0	0	4,6	0	0	0,4
C18	0	0	0	0	0	0	0	0	4,0	7,0	5,1	6,7	22,1	38,8	47,0	73,3	81,6	135,2	13,0
C19	0	0	0	0	0	0	0	0	0	0	0	0	0	0	1,9	2,3	0	0	0,2
C20	0	0	0	0	0	0	1,5	0	1,3	4,7	3,8	3,4	10,0	19,4	18,8	22,9	62,1	45,1	6,1
C21	0	0	0	0	0	0	0	0	0	1,2	0	0	4,0	0	1,9	6,9	7,8	19,3	1,1
C22	0	0	0	0	0	0	0	0	1,3	4,7	5,1	10,1	4,0	3,9	15,0	48,1	46,6	19,3	5,6
C23	0	0	0	0	0	0	0	0	1,3	1,2	2,5	3,4	4,0	13,6	18,8	27,5	23,3	19,3	4,1
C24	0	0	0	0	0	0	0	0	0	0	1,3	0	0	0	3,8	13,7	19,4	6,4	1,3
C25	0	0	0	0	0	0	0	0	1,3	2,3	7,6	18,5	16,1	33,0	45,1	52,7	81,6	96,6	11,3
C26	0	0	0	0	0	0	0	0	0	0	0	3,4	2,0	11,6	13,2	20,6	38,8	19,3	3,4
C30	0	0	0	0	0	0	0	0	0	0	0	0	0	0	0	0	0	0	0
C31	0	0	0	0	0	0	0	0	0	0	0	0	2,0	0	0	0	0	6,4	0,2
C32	0	0	0	0	0	0	0	0	0	3,5	0	0	2,0	0	0	6,9	7,8	0	0,8

## WOJEWÓDZKI REJESTR NOWOTWORÓW W LUBLINIE

ICD 10	00-04	05-09	10-14	15-19	20-24	25-29	30-34	35-39	40-44	45-49	50-54	55-59	60-64	65-69	70-74	75-79	80-84	85+	Razem
C33	0	0	0	0	0	0	0	0	0	0	0	1,7	0	0	0	0	0	0	0,1
C34	0	0	0	0	0	0	0	0	4,0	9,4	31,6	40,4	44,2	50,4	47,0	89,4	73,8	45,1	17,5
C37	0	0	0	0	0	0	0	0	0	0	0	0	0	0	0	0	0	0	0
C38	0	0	0	0	0	0	0	0	0	0	0	0	4,0	0	0	0	3,9	0	0,3
C39	0	0	0	0	0	0	0	0	0	0	1,3	0	0	0	0	0	0	0	0,1
C40	0	0	0	0	0	0	0	0	0	0	0	0	2,0	0	0	0	3,9	0	0,2
C41	0	0	1,3	0	0	0	0	0	0	0	1,3	0	0	0	3,8	2,3	0	0	0,4
C43	0	0	0	0	0	0	0	0	1,3	1,2	5,1	3,4	4,0	7,8	3,8	13,7	15,5	25,8	2,7
C44	0	0	0	0	0	0	0	0	0	0	0	0	2,0	0	1,9	9,2	15,5	25,8	1,2
C45	0	0	0	0	0	0	0	0	0	0	0	0	0	0	0	0	0	0	0
C46	0	0	0	0	0	0	0	0	0	0	0	0	0	0	0	0	0	0	0
C47	0	0	0	0	0	0	0	0	0	0	0	0	0	0	0	0	0	0	0
C48	0	0	0	0	0	0	0	0	0	0	1,3	0	4,0	3,9	0	2,3	0	6,4	0,6
C49	0	0	0	1,1	1,1	0	1,5	0	0	0	0	0	4,0	0	0	2,3	0	0	0,5
C50	0	0	0	0	0	2,5	4,4	9,0	12,1	23,5	39,2	37,0	58,2	71,8	47,0	77,9	73,8	109,4	22,4
C51	0	0	0	0	0	0	0	0	0	0	1,3	0	0	0	1,9	4,6	0	12,9	0,5
C52	0	0	0	0	0	0	0	0	0	2,3	0	0	2	0	0	0	0	0	0,3
C53	0	0	0	0	0	0	0	1,5	10,7	18,8	21,5	16,8	12,1	21,3	7,5	18,3	27,2	6,4	7,9
C54	0	0	0	0	0	0	0	0	0	1,2	8,9	6,7	4,0	13,6	16,9	18,3	38,8	6,4	4,3
C55	0	0	0	0	0	0	0	1,5	0	0	0	1,7	8,0	3,9	9,4	4,6	11,7	6,4	1,7
C56	0	0	0	0	0	0	0	4,5	6,7	9,4	15,2	26,9	26,1	15,5	37,6	41,2	31,1	38,6	10,3
C57	0	0	0	0	0	0	0	0	0	1,2	1,3	1,7	2,0	0	3,8	6,9	11,7	12,9	1,2
C58	0	0	0	0	0	0	0	0	0	0	0	0	0	0	0	0	0	0	0
C60	0	0	0	0	0	0	0	0	0	0	0	0	0	0	0	0	0	0	0
C61	0	0	0	0	0	0	0	0	0	0	0	0	0	0	0	0	0	0	0
C62	0	0	0	0	0	0	0	0	0	0	0	0	0	0	0	0	0	0	0
C63	0	0	0	0	0	0	0	0	0	0	0	0	0	0	0	0	0	0	0
C64	0	0	0	0	0	0	0	0	4,0	3,5	1,3	0	10,0	13,6	13,2	25,2	15,5	19,3	3,9
C65	0	0	0	0	0	0	0	0	0	0	0	0	0	0	0	0	0	0	0
C66	0	0	0	0	0	0	0	0	0	0	0	0	0	0	0	0	3,9	0	0,1
C67	0	0	0	0	0	0	0	0	0	2,3	2,5	1,7	4,0	5,8	13,2	4,6	11,7	25,8	2,3
C68	0	0	0	0	0	0	0	0	0	0	0	0	0	0	0	0	3,9	0	0,1
C69	0	0	0	0	0	1,3	0	0	0	0	0	0	0	0	0	0	0	0	0,1
C70	0	0	0	0	0	0	0	0	0	0	0	0	0	1,9	0	0	0	6,4	0,2
C71	1,9	0	0	0	0	0	4,4	1,5	4,0	9,4	6,3	5,1	24,1	19,4	16,9	22,9	3,9	12,9	6,0

## WOJEWÓDZKI REJESTR NOWOTWORÓW W LUBLINIE

ICD 10	00-04	05-09	10-14	15-19	20-24	25-29	30-34	35-39	40-44	45-49	50-54	55-59	60-64	65-69	70-74	75-79	80-84	85+	Razem
C72	0	0	0	0	0	0	0	0	0	0	0	0	0	0	1,9	2,3	0	0	0,2
C73	0	0	0	0	0	0	0	0	0	0	0	3,4	2,0	1,9	5,6	4,6	3,9	19,3	1,1
C74	0	0	0	0	0	0	0	0	0	0	0	0	2,0	0	0	0	0	0	0,1
C75	0	0	0	0	0	0	0	0	0	0	0	0	0	0	0	0	0	0	0
C76	0	0	0	0	0	0	0	0	0	0	0	0	2,0	5,8	1,9	6,9	15,5	12,9	1,2
C77	0	0	0	0	0	0	0	0	0	0	0	1,7	0	0	0	0	0	0	0,1
C78	0	0	0	0	0	0	0	0	0	0	0	0	0	1,9	1,9	2,3	0	0	0,3
C79	0	0	0	0	0	0	0	0	0	1,2	2,5	0	4,0	1,9	9,4	9,2	11,7	12,9	1,8
C80	0	0	0	0	0	0	1,5	3,0	2,7	3,5	7,6	15,2	24,1	34,9	28,2	55,0	101,0	103	11,8
C81	0	0	0	0	1,1	1,3	0	0	0	1,2	1,3	0	2,0	1,9	0	6,9	0	0	0,8
C82	0	0	1,3	0	0	0	0	0	0	0	0	0	0	0	1,9	0	0	0	0,2
C83	0	0	1,3	0	0	0	0	1,5	0	0	0	0	0	1,9	9,4	4,6	0	6,4	1,0
C84	0	0	0	0	0	0	0	0	0	0	0	0	0	0	0	0	0	0	0
C85	0	0	1,3	0	0	1,3	0	0	0	2,3	2,5	0	0	5,8	9,4	13,7	19,4	0	2,2
C88	0	0	0	0	0	0	0	0	0	0	0	0	0	0	0	0	0	0	0
C90	0	0	0	0	0	0	0	0	0	1,2	0	6,7	4,0	11,6	5,6	20,6	11,7	12,9	2,7
C91	0	0	0	0	0	1,3	0	0	1,3	2,3	0	3,4	8,0	3,9	7,5	16,0	19,4	12,9	2,7
C92	0	0	0	0	2,2	0	1,5	3,0	0	1,2	5,1	5,1	6,0	13,6	7,5	18,3	3,9	12,9	3,4
C93	0	0	0	0	0	0	0	0	0	0	0	0	0	0	0	0	0	0	0
C94	0	0	0	0	0	0	0	0	0	0	0	0	0	0	0	0	3,9	0	0,1
C95	0	0	0	0	0	0	0	0	0	0	0	0	4,0	0	0	4,6	3,9	12,9	0,6
C96	0	0	0	0	0	0	0	0	0	0	0	0	0	0	0	2,3	0	0	0,1
C97	0	0	0	0	0	0	0	0	0	1,2	0	0	2,0	5,8	1,9	0	7,8	0	0,7
D00	0	0	0	0	0	0	0	0	0	0	0	0	0	0	0	0	0	0	0
D01	0	0	0	0	0	0	0	0	0	0	0	0	0	0	0	0	0	0	0
D02	0	0	0	0	0	0	0	0	0	0	0	0	0	0	0	0	0	0	0
D03	0	0	0	0	0	0	0	0	0	0	0	0	0	0	0	0	0	0	0
D04	0	0	0	0	0	0	0	0	0	0	0	0	0	0	0	0	0	0	0
D05	0	0	0	0	0	0	0	0	0	0	0	0	0	0	0	0	0	0	0
D06	0	0	0	0	0	0	0	0	0	0	0	0	0	0	0	0	0	0	0
D07	0	0	0	0	0	0	0	0	0	0	0	0	0	0	0	0	0	0	0
D09	0	0	0	0	0	0	0	0	0	0	0	0	0	0	0	0	0	0	0
<b>Ogółem</b>	<b>1,9</b>	<b>0</b>	<b>5</b>	<b>2,2</b>	<b>4,5</b>	<b>7,6</b>	<b>14,5</b>	<b>27,1</b>	<b>59</b>	<b>127,9</b>	<b>188,5</b>	<b>235,7</b>	<b>351,5</b>	<b>449,9</b>	<b>520,8</b>	<b>822,5</b>	<b>1029,3</b>	<b>1023,6</b>	<b>172,6</b>

**Tabela 11A – 15 najczęstszych lokalizacji nowotworów złośliwych będących przyczyną zgonów wśród mężczyzn w województwie lubelskim w 2004 roku.**

**Table 11A: 15 most frequent cancer sites ending up with death, males, Lublin region, 2004**

L.p.	Rozp	Nazwa rozpoznania	Liczba	Wsp sur	Wsp std	Wsk.%
1	C33-C34	Nowotwór złośliwy tchawicy, oskrzela i płuca	962	90,2	64,2	34,03
2	C18-C20	Nowotwór złośliwy jelita grubego	231	21,7	15,0	8,18
3	C76-C80	Nowotwór złośliwy wtórny i niedokładnie określony	205	19,2	13,0	7,25
4	C61	Nowotwór złośliwy gruczołu krokowego	203	19,0	11,9	7,18
5	C16	Nowotwór złośliwy żołądka	177	16,6	11,5	6,26
6	C67	Nowotwór złośliwy pęcherza moczowego	122	11,4	6,9	4,32
7	C91-C95	Białaczki	119	11,2	8,0	4,21
8	C25	Nowotwór złośliwy trzustki	114	10,7	7,7	4,03
9	C71	Nowotwór złośliwy mózgu	106	9,9	7,2	3,75
10	C64	Nowotwór złośliwy nerki za wyjątkiem miedniczki nerkowej	87	8,2	5,6	3,08
11	C32	Nowotwór złośliwy krtani	61	5,7	4,2	2,16
12	C22	Nowotwór złośliwy wątroby i przewodów żółciowych wewnątrzwątrobowych	48	4,5	0,3	1,07
13	C82-C85	Chłoniaki nieziarnicze	47	4,5	3,2	1,67
14	C15	Nowotwór złośliwy przełyku	46	4,3	2,9	1,63
15	C26	Nowotwór złośliwy innych i niedokładnie określonych narządów trawiennych	36	3,4	2,3	1,27

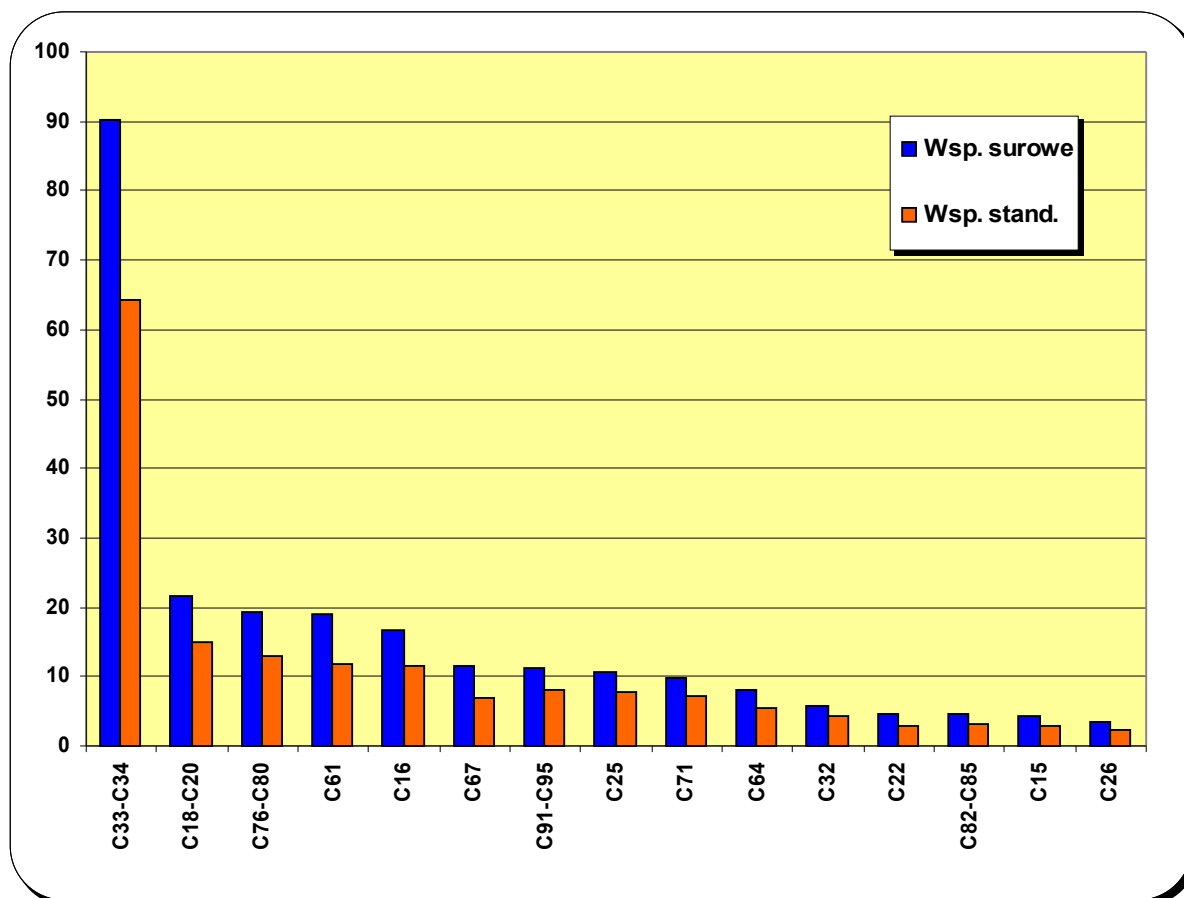

**Tabela 11B: 15 najczęstszych lokalizacji nowotworów złośliwych będących przyczyną zgonów wśród kobiet w województwie lubelskim w 2004 roku.**

**Table 11B: 15 most frequent cancer sites ending up with death, females, Lublin region, 2004**

L.p.	ICD-10	Rozpoznanie	Liczba	Wsp. sur.	Wsp. std.	Wsk. %
1	C50	Nowotwór złośliwy piersi	233	20,6	12,2	11,98
2	C18-C20	Nowotwór złośliwy jelita grubego	217	19,2	9,1	11,16
3	C33-C34	Nowotwór złośliwy tchawicy, oskrzela i płuca	191	16,9	9,4	9,82
4	C76-C80	Nowotwór złośliwy wtórny i niedokładnie określony	178	15,7	7,5	9,15
5	C25	Nowotwór złośliwy trzustki	119	10,5	4,7	6,12
6	C56	Nowotwór złośliwy jajnika	105	9,3	6,1	5,4
7	C90-C95	Białaczki	90	8,0	4,3	4,62
8	C53	Nowotwór złośliwy szyjki macicy	88	7,8	5,0	4,52
9	C16	Nowotwór złośliwy żołądka	85	7,5	3,8	4,37
10	C71	Nowotwór złośliwy mózgu	83	7,4	5,1	4,27
11	C22	Nowotwór złośliwy wątroby i przewodów żółciowych wewnątrzwątrobowych	50	4,4	1,9	2,57
12	C54	Nowotwór złośliwy trzonu macicy	48	4,3	2,3	2,47
13	C82-C85	Chłoniaki nieziarnicze	44	3,9	2,1	2,26
14	C64	Nowotwór złośliwy nerki za wyjątkiem miedniczki nerkowej	42	3,7	1,8	2,16
15	C23	Nowotwór złośliwy pęcherzyka żółciowego	41	3,6	1,7	2,11

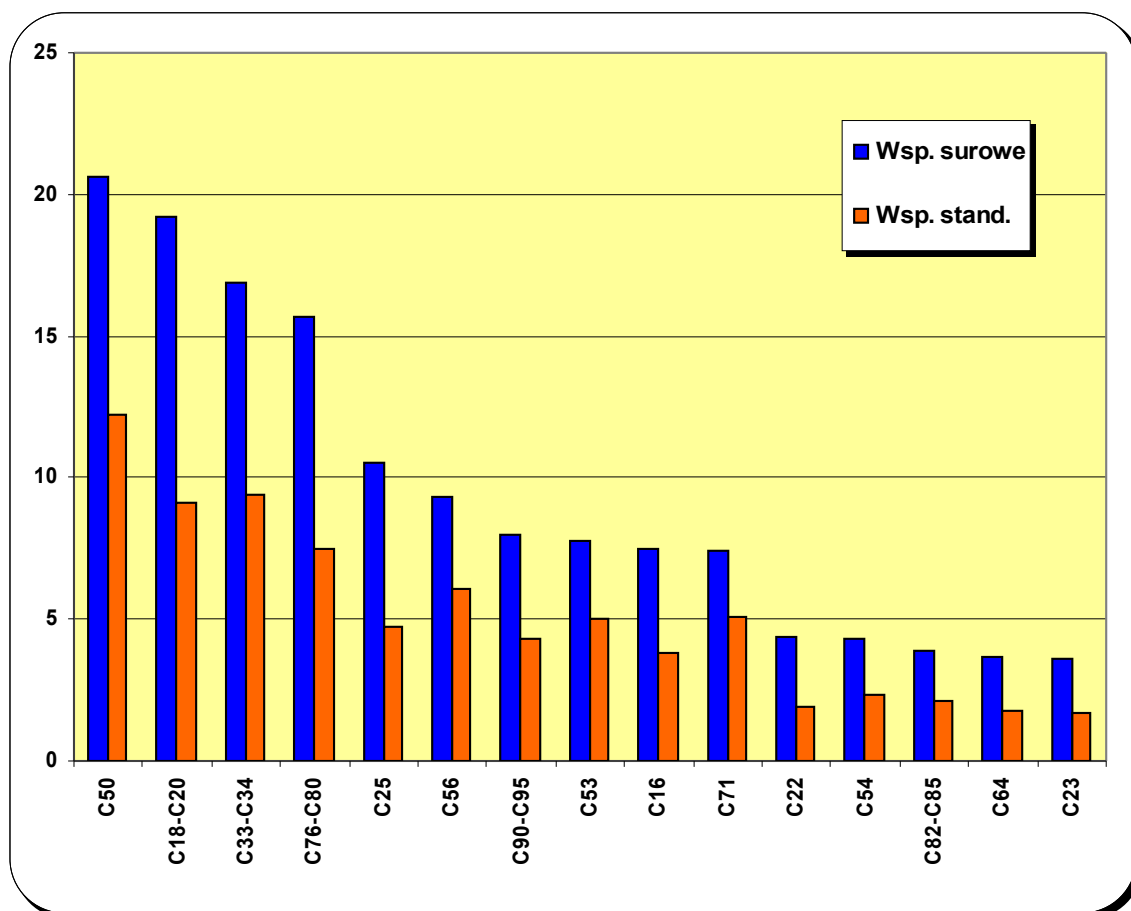

**Mapa 1: Rozkład geograficzny zachorowalności na nowotwory złośliwe w poszczególnych gminach województwa lubelskiego.**

**Map 1: Geographical distribution of malignant neoplasms in different districts of Lublin Region, 2004.**

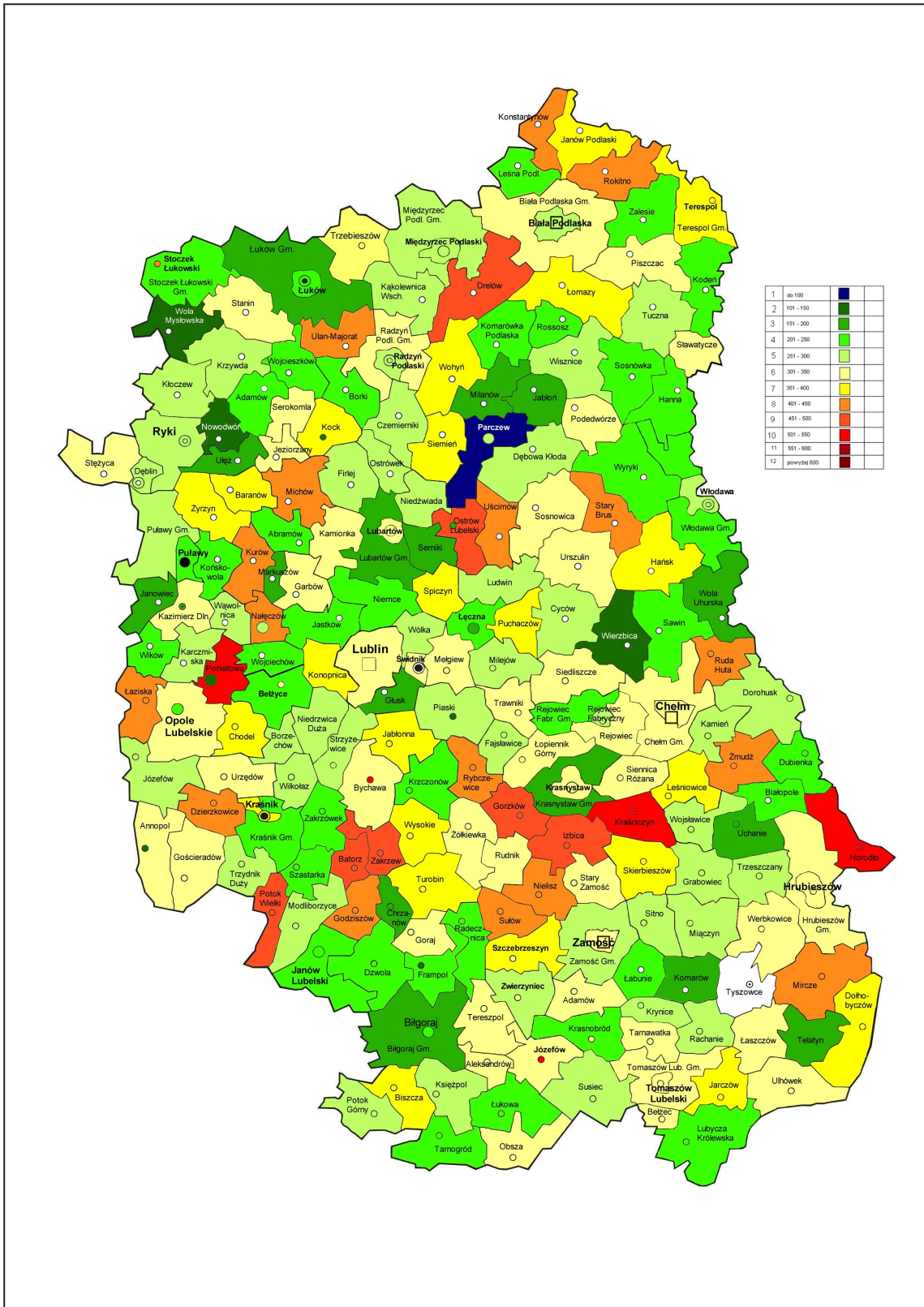





## Załącznik 1.

### Międzynarodowa Klasyfikacja Chorób i Problemów Zdrowotnych -X rewizja) - skrót -

#### ROZDZIAŁ II - Nowotwory (C00-D48)

Rozdział ten obejmuje następujące szerokie grupy nowotworów.

**C00-C75:** Nowotwory złośliwe o określonym umiejscowieniu uznane lub podejrzane jako pierwotne, za wyjątkiem nowotworów tkanki limfatycznej, krwiotwórczej i tkanek pokrewnych:

C00-C14	Wargi, jamy ustnej i gardła
C15-C26	Narządów trawiennych
C30-C39	Układu oddechowego i narządów klatki piersiowej
C40-C41	Kości i chrząstki stawowej
C43-C44	Skóry
C45-C49	Międzybłonna (mesotelialne) i tkanek miękkich
C50	Sutka
C51-C58	Żeńskich narządów płciowych
C60-C63	Męskich narządów płciowych
C64-C68	Układu moczowego
C69-C72	Oka, mózgu i innych części centralnego systemu nerwowego
C73-C75	Tarczycy i innych gruczołów wydzielania wewnętrznego

**C76-C80:** Nowotwory złośliwe o niedokładnie określonym, wtórnym i nieokreślonym umiejscowieniu.

**C81 -C96:** Nowotwory złośliwe uznane lub podejrzane jako pierwotne tkanki limfatycznej, krwiotwórczej i tkanek pokrewnych.

**C97:** Nowotwory złośliwe niezależnych (pierwotnych) mnogich umiejscowień.

**D00-D09** Nowotwory in situ.

**D10-D36** Nowotwory niezłośliwe.

**D37-D48** Nowotwory o niepewnym lub nieznanym charakterze.

#### Uwagi:

Nowotwory niezłośliwe (**D10-D36**) oraz o niepewnym lub nieznanym (**D37-D48**) charakterze nie podlegają rejestracji.

#### Nowotwory złośliwe o określonym umiejscowieniu (C00-C75)

##### Nowotwory złośliwe wargi, jamy ustnej i gardła (C00-C14)

###### **C00.\* Nowotwory złośliwe wargi**

Nie obejmuje skóry wargi (C43.0, C44.0)

###### **C01 Nowotwór złośliwy nasady języka**

Powierzchnia grzbietowa języka

Ustalona część języka BNO

Tylna jedna trzecia część języka

###### **C02.\* Nowotwór złośliwy innych i nieokreślonych części języka**

###### **C03.\* Nowotwór złośliwy dziąsła**

*Obejmuje:* błona śluzowa brzegu zębodołu, dziąsło

*Nie obejmuje:* nowotwory złośliwe zębopochodne (C41.0-C41.1)

###### **C04.\* Nowotwór złośliwy dna jamy ustnej**

###### **C05.\* Nowotwór złośliwy podniebienia**

###### **C06.\* Nowotwór złośliwy innych i nieokreślonych części jamy ustnej**

###### **C07 Nowotwór złośliwy ślinianki przyusznej**

###### **C08.\* Nowotwór złośliwy innych i nieokreślonych dużych gruczołów ślinowych**

*Nie obejmuje:* nowotwory złośliwe małych gruczołów ślinowych, które są klasyfikowane zgodnie z ich umiejscowieniem anatomicznym

nowotwory złośliwe małych gruczołów ślinowych BNO (C06.9)

nowotwory złośliwe ślinianki przyusznej (C07)

###### **C09.\* Nowotwory złośliwe migdałka**

*Nie obejmuje:* migdałek językowy (C02.4)

migdałek gardłowy (C11.1)

- C10.\* Nowotwór złośliwy części ustnej gardła (oropharynx)**  
*Nie obejmuje:* Migdałek (C09.\*)
- C11.\* Nowotwór złośliwy części nosowej gardła (nasopharynx)**
- C12 Nowotwór złośliwy zachyłka gruszkowatego**  
 Zachyłek gruszkowaty
- C13.\* Nowotwór złośliwy części krtaniowej gardła (hypopharynx)**  
*Nie obejmuje:* zachyłek gruszkowaty (C12)
- C14.\* Nowotwór złośliwy o innym i bliżej nieokreślonym umiejscowieniu w obrębie wargi jamy ustnej i gardła**  
*Nie obejmuje:* jama ustna BNO (C06.9)

**Nowotwory złośliwe narządów trawiennych (C15-C26)**

- C15.\* Nowotwór złośliwy przełyku**
- C16.\* Nowotwór złośliwy żołądka**
- C17.\* Nowotwór złośliwy jelita cienkiego**
- C18.\* Nowotwór złośliwy jelita grubego**
- C19 Nowotwór złośliwy zgięcia esiczo-odbytniczego**  
 Okrężnica z odbytnicą  
 Zgięcie krzyżowe (okrężnicy esowatej)
- C20 Nowotwór złośliwy odbytnicy**  
 Bańka odbytnicy
- C21 Nowotwór złośliwy odbytu i kanału odbytu**
- C22.\* Nowotwór złośliwy wątroby i przewodów żółciowych wewnątrzwątrobowych**  
*Nie obejmuje:* drogi żółciowe BNO (C24.9)  
 wtórne nowotwory złośliwe wątroby (C78.8)
- C23 Nowotwór złośliwy pęcherzyka żółciowego**
- C24.\* Nowotwór złośliwy innych i nie określonych części dróg żółciowych**  
*Nie obejmuje:* wewnątrzwątrobowe drogi żółciowe (C22.1)
- C25.\* Nowotwór złośliwy trzustki**
- C26.\* Nowotwór złośliwy innych i niedokładnie określonych narządów trawiennych**  
*Nie obejmuje:* otrzewna i przestrzeń zaotrzewnowa (C48.-)

**Nowotwory złośliwe narządów oddechowych i klatki piersiowej (C30-C39)**

- Obejmuje:* ucho środkowe  
*Nie obejmuje:* międzybłoniak (C45.-)
- C30\* Nowotwór złośliwy jamy nosowej i ucha środkowego**
- C31\* Nowotwór złośliwy zatok przynosowych**
- C32\* Nowotwór złośliwy krtani**
- C33 Nowotwór złośliwy tchawicy**
- C34\* Nowotwór złośliwy oskrzela i płuca**
- C37 Nowotwór złośliwy grasicy**
- C38\* Nowotwór złośliwy serca, śródpiersia i opłucnej**  
*Nie obejmuje:* międzybłoniak (C45.-)
- C39\* Nowotwór złośliwy innych i niedokładnie określonych części układu oddechowego i narządów klatki piersiowej**  
*Nie obejmuje:* narządy wewnątrz klatki piersiowej BNO (C76.1)  
 narządy klatki piersiowej BNO (C76.1)

**Nowotwory złośliwe kości i chrząstki stawowej (C40-C41)**

- Nie obejmuje:* szpik BNO (C96.7)  
 błona maziowa torebki stawowej (C49.-)
- C40\* Nowotwór złośliwy kości i chrząstki stawowej kończyn**
- C41\* Nowotwór złośliwy Kości i chrząstki stawowej o innym i nieokreślonym umiejscowieniu**  
*Nie obejmuje:* kości kończyn (C40.-)  
 chrząstki:  
 \* ucha (C49.1)  
 \* krtani (C32.3)  
 \* kończyn (C40.-)  
 \* nosa (C30.0)

**Czerniak i inne nowotwory złośliwe skóry (C43-C44)**

**C43\* Czerniak złośliwy skóry**

*Obejmuje:* kod morfologiczny M872-M879 z określeniem charakteru nowotworu przez kod /3

*Nie obejmuje:* czerniak złośliwy skóry narządów płciowych (C51-C52, C60.-, C63 -)

**C44\* Inne nowotwory złośliwe skóry**

*Obejmuje:* nowotwory złośliwe:

\* gruczołów łojowych

\* gruczołów potowych

*Nie obejmuje:* mięsak Kaposi'ego (C46.-)

czerniak złośliwy skóry (C43 -)

skóry narządów płciowych (C51-C52, C60 -,C63.-)

**Nowotwory złośliwe międzybłonna i tkanek miękkich (C45-C49)**

**C45\* Międzybłoniak**

*Obejmuje:* kod morfologiczny M905 z kodem charakteru nowotworu /3

**C46\* Mięsak Kaposi'ego**

*Obejmuje:* kod morfologiczny M9140 z kodem charakteru nowotworu /3

**C47\* Nowotwory złośliwe nerwów obwodowych i autonomicznego układu nerwowego**

*Obejmuje:* nerwy i zwoje układu współczulnego i przywspółczulnego

**C48\* Nowotwór złośliwy przestrzeni zaotrzewnowej i otrzewnej**

*Nie obejmuje:* mięsak Kaposi'ego (C46.1)

międzybłoniak (C45. -)

**C49\* Nowotwory złośliwe tkanki łącznej i innych tkanek miękkich**

*Obejmuje:* naczynia krwionośne

błonę maziową .

chrząstkę

powięź

tłuszcz

więzadła, z wyjątkiem więzadeł macicy

naczynia limfatyczne

mięśnie

kaletkę maziowąścięgna (pochewki)

*Nie obejmuje:* chrząstki:

ucha (C40-C4 1 )

\* krtani (C32 3)

\* nosa (C30 0)

tkanka łączna sutka (C50-)

mięsak Kaposi'ego (C46 -)

międzybłoniak (C45 -)

nerwy obwodowe i autonomicznego układu nerwowego (C47 -)

otrzewna (C48 -)

przestrzeń zaotrzewnowa (C48.0)

**Nowotwór złośliwy sutka (C50)**

**C50\* Nowotwór złośliwy sutka**

*Obejmuje:* tkanka łączna sutka

*Nie obejmuje:* skóra sutka (C43.5,C44.5)

**Nowotwory złośliwe żeńskich narządów płciowych (C51 -C58)**

*Obejmuje:* skóra żeńskich narządów płciowych

**C51\* Nowotwór złośliwy sromu**

**C52 Nowotwór złośliwy pochwy**

**C53\* Nowotwór złośliwy szyjki macicy**

**C54\* Nowotwór złośliwy trzonu macicy**

**C55 Nowotwór złośliwy nieokreślonej części macicy**

**C56 Nowotwór złośliwy jajnika**

**C57\* Nowotwór złośliwy innych i nieokreślonych żeńskich narządów płciowych**

**C58 Nowotwór złośliwy łożyska**

Rak kosmówkowy BNO

Nabłoniak kosmówkowy BNO

**Nie obejmuje:** gruczolak kosmówkowy (niszczący) (D39.2)  
zaśniad groniasty:  
\* BNO (001.9)  
\* inwazyjny (D39.2)  
\* złośliwy (D39.2 )

**Nowotwory złośliwe męskich narządów płciowych (C60-C63)**

**C60\* Nowotwór złośliwy prącia**

**C61 Nowotwór złośliwy gruczołu krokowego**

**C62\* Nowotwór złośliwy jądra**

**C63\* Nowotwór złośliwy innych i nieokreślonych męskich narządów płciowych**

**Nowotwory złośliwe układu moczowego (C64-C68)**

**C64 Nowotwór złośliwy nerki za wyjątkiem miedniczki nerkowej**

**Nie obejmuje:** nerkowe:  
\* kielichy (C65)  
\* miedniczki (C65)

**C65 Nowotwór złośliwy miedniczki nerkowej**

Przejście miedniczkowo-moczowodowe

Kielichy nerkowe .

**C66 Nowotwór złośliwy moczowodu**

**Nie obejmuje:** ujście moczowodu do pęcherza (C67.6)

**C67\* Nowotwór złośliwy pęcherza moczowego**

**C68\* Nowotwór złośliwy innych i nieokreślonych narządów moczowych**

**Nie obejmuje:** układ moczowo-płciowy BNO  
\* żeński (C57.9)  
\* męski (C63.9)

**Nowotwory złośliwe oka, mózgu i innych części centralnego systemu nerwowego (C69-C72)**

**C69\* Nowotwór złośliwy oka**

**Nie obejmuje:** tkanka łączna powieki (C49.0)  
powieka (skóra) (C43.1,C44.1)  
nerw wzrokowy (C72.3)

**C70\* Nowotwór złośliwy opon**

**C71\* Nowotwór złośliwy mózgu**

**Nie obejmuje:** nerwy czaszkowe (C72.2-C72.5)  
tkanka pozagąłkowa (C69.6)

**C72\* Nowotwór złośliwy rdzenia kręgowego, nerwów czaszkowych i innych części centralnego systemu nerwowego**

**Nie obejmuje:** opony (C70.-)  
nerwy obwodowe i autonomicznego układu nerwowego (C47.-)

**Nowotwory złośliwe tarczycy i innych gruczołów wydzielania wewnętrznego (C73-C75)**

**C73 Nowotwór złośliwy tarczycy**

**C74\* Nowotwór złośliwy nadnerczy**

**C75\* Nowotwór złośliwy innych gruczołów wydzielania wewnętrznego i struktur pokrewnych**

**Nie obejmuje:** nadnercza (C74.-)  
wyspy trzustkowe (C25.4)  
jajnik (C56)  
jądro (C62)  
grasica (C37)  
tarczyca (C73)

**Nowotwory złośliwe niedokładnie określone, wtórne i o nieokreślonym umiejscowieniu (C76-C80)**

**C76\* Nowotwór złośliwy umiejscowień innych i niedokładnie określonych**

**Nie obejmuje:** nowotwory złośliwe:

- \* układu moczowo-płciowego BNO:
- \* męskiego (C57.9)
- \* żeńskiego (C63.9)
- \* tkanki limfatycznej, krwiotwórczej i pokrewnych (C8 I-C96)
- \* umiejscowień nieokreślonych (C80)

- C77\* Wtórne i nieokreślone nowotwory węzłów chłonnych**  
*Nie obejmuje:* nowotworów złośliwych węzłów chłonnych określonych jako pierwotne (C81-C88, C96.-)
- C78\* Wtórne nowotwory złośliwe układu oddechowego i trawiennego**
- C79\* Wtórny nowotwór złośliwy innych umiejscowień**
- C80 Nowotwór złośliwy bez określenia jego umiejscowienia**  
 Nowotwór złośliwy  
 Rak  
 Rakowatość  
 Uogólniony o nieokreślonym umiejscowieniu  
 \* nowotwór złośliwy (pierwotny) (wtórny)  
 \* proces złośliwy  
 Proces złośliwy  
 Rak mnogi  
 Wyniszczenie nowotworowe  
 Umiejscowienie pierwotne nieznanne

**Nowotwory złośliwe tkanki limfatycznej, .krwiotwórczej i tkanek pokrewnych (C81 -C96)**

- Obejmuje:* kody morfologiczne M959-M994 z kodem określającym charakter nowotworu /3  
*Nie obejmuje:* wtórne i nieokreślone nowotwory węzłów chłonnych (C77.-)
- C81\* Choroba Hodgkina**  
*Obejmuje:* kody morfologiczne M965-M9fi6 z kodem określającym charakter nowotworu / 3
- C82\* Chłoniak nieziarniczny guzkowy (grudkowy)**  
*Obejmuje:* chłoniak nieziarniczny guzkowy z polami rozlanymi, lub bez obecności pól rozlanych  
 kod morfologiczny M969 z kodem określającym charakter nowotworu /3
- C83\* Chłoniaki nieziarnicze rozlane**  
*Obejmuje:* kody morfologiczne M9593, M9595, M967-M968 z kodem określającym charakter nowotworu /3
- C84\* Obwodowy i skórny chłoniak z komórek T**  
*Obejmuje:* kod morfologiczny M970 z kodem określającym charakter nowotworu /3
- C85\* Inne i nieokreślone postacie chłoniaków nieziarnicznych**  
*Obejmuje:* kody morfologiczne M9590-M9592, M9594, M971 z kodem określającym charakter nowotworu /3
- C88\* Złośliwe choroby immunoproliferacyjne**  
*Obejmuje:* kod morfologiczny M976 z kodem określającym charakter nowotworu /3
- C90\* Szpiczak mnogi i nowotwory z komórek plazmatycznych**  
*Obejmuje:* kod morfologiczny M973, M9830 z kodem określającym charakter nowotworu /3
- C91\* Białaczka limfatyczna**  
*Obejmuje:* kod morfologiczny M982, M9940-M9941 z kodem określającym charakter nowotworu /3
- C92\* Białaczka szpikowa**  
*Obejmuje:* białaczki:  
 \* granulocytową  
 \* szpikowopochodną  
 kody morfologiczne M986-M988, M9930 z kodem określającym charakter nowotworu / 3
- C93\* Białaczka monocytowa**  
*Obejmuje:* białaczka monocytowa  
 kod morfologiczny M989 z kodem określającym charakter nowotworu /3
- C94\* Inne białaczki określonego rodzaju**  
*Obejmuje:* kody morfologiczne M984, M9850 , M9900, M9910, MM993 1 -M9932 z kodem określającym charakter nowotworu /3

**Nie obejmuje:** białaczkowa siatkowico-sródbłonkowica (C91.4)  
białaczka plazmatycznokomórkowa (C90.1)

**C95\* Białaczka z komórek nieokreślonego rodzaju**

**Obejmuje:** kod morfologiczny M980 z kodem określającym charakter nowotworu /3

**C96\* Inny i nieokreślony nowotwór złośliwy tkanki limfatycznej, krwiotwórczej i tkanek pokrewnych**

**Obejmuje:** kody morfologiczne M972, M974 z kodem określającym charakter nowotworu / 3

**Nowotwory złośliwe niezależnych (pierwotnych) mnogich umiejscowień (C97)**

**C97 Nowotwory złośliwe niezależnych (pierwotnych) mnogich umiejscowień**

**Nowotwory in situ (D00-D09)**

**Obejmuje:** choroba Bowena  
erytroplazja  
kod morfologiczny określający charakter nowotworu /2  
erytroplazja Queyrata

**D00\* Rak in situ jamy ustnej, przełyku i żołądka**

**Nie obejmuje:** czerniak in situ (D03.-)

**D01\* Raki in situ innych i nieokreślonych części narządów trawiennych**

**Nie obejmuje:** czerniak in situ (D03.-)

**D02\* Rak in situ ucha środkowego i układu oddechowego**

**Nie obejmuje:** czerniak in situ (D03.-)

**D03\* Czerniak in situ**

**Obejmuje:** kod morfologiczny M872-M879 z kodem określającym charakter nowotworu /2

**D04\* Rak in situ skóry**

**Nie obejmuje:** erytroplazja Queyrata (prącia) BNO (D07 4)  
czerniak in situ (DC13.-)

**D05\* Rak in situ sutka**

**Nie obejmuje:** rak in situ skóry sutka (D04.5)  
czerniak in situ sutka (skóry) (D03.5)

**D06\* Rak in situ szyjki macicy**

**Obejmuje:** dysplazja wewnątrz nabłonkowa szyjki macicy stopnia III ze wzmianką lub bez wzmianki o nasilonej dysplazji

**Nie obejmuje:** czerniak in situ szyjki (D03.5)  
nasilona dysplazja szyjki (N87.2)

**D07\* Rak in situ innych i nieokreślonych narządów płciowych**

**Nie obejmuje:** czerniak in situ (D03.5)

**D09\* Rak in situ innych i nieokreślonych umiejscowień**

\* - kategorie oznaczone gwiazdką zawierają podkategorie szczegółowe.